

МОСКВА



СНИМКИ СЪ ВИДОВЪ

IV



# МОСКВА.

СНИМКИ СЪ ВИДОВЪ МѢСТНОСТЕЙ, ХРАМОВЪ, ЗДАНИЙ И ДРУГИХЪ СООРУЖЕНІЙ.

IV.

1886.



# МОСКВА.

## СНИМКИ СЪ ИЗОБРАЖЕНІЙ ХРАМОВЪ.



I.—Изъ „Достопамятностей Москвы“. К. Тромонна:

Иванъ Великій.—Видъ, скопированный съ приложеннаго при Рижскомъ журналѣ „Der Russische Mercurius“, издававшемся въ 1805 г.

II.—Изъ „Описанія путешествія въ Россію Адама Олеарія въ 1636 г.“ (изд. на франц. языкѣ; Амстердамъ 1727 г.):

Покровскій соборъ съ изображеніемъ торжества по случаю большого праздника.

III—IX.—Виды 7 монастырей, гравированные Иоанномъ фонъ-Бликландтомъ (Johannes van Blicklant) въ началѣ XVIII столѣтія (Ровинскій. Русскіе граверы, стр. 160):

- 1) Новоспасскій.
- 2) Симоновъ.
- 3) Донской.
- 4) Новодѣвичій.
- 5) Даниловскій.
- 6) Покровскій.
- 7) Бывшій Андреевскій (Андрея Стратилата) за Калужской заставой.

X.—Видъ Новодѣвичьяго монастыря. Оригиналъ, писанный масляной краской въ началѣ, по всей вѣроятности, XVIII ст., находится въ келии игуменьи. Помѣщаемое здѣсь изображеніе сдѣлано съ точнаго снимка его, имѣющагося въ „Русской Старинѣ“ А. А. Мартынова.

Въ послѣднемъ недостаетъ лишь, противъ оригинала, сверху къ лѣвой сторонѣ — изображенія иконы Смоленской Божіей Матери и къ правой — одноглаваго орла съ короной на головѣ, держащаго листъ съ надписью: „Изображеніе построеннаго въ Московскомъ Новодѣвчѣ мѣтыре каменному и деревянному зданію“.

XI—XXII.—12 видовъ изъ „Русской Старины“ А. А. Мартынова:

- 1) Упраздненный Алексѣевскій женскій монастырь, находившійся за Каменнымъ мостомъ (на мѣстѣ, отведенномъ для постройки Храма Христа Спасителя) въ 1837 г.
- 2) Ивановскій монастырь близъ Солянки—соборная церковь Усѣкновенія главы Иоанна Предтечи въ 1848 г.
- 3) Церковь Введенія во храмъ Пресв. Богородицы (въ бывшемъ Новинскомъ монастырѣ) въ 1848 г.
- 4) Упраздненная церковь Рождества Иоанна Предтечи и муч. Уара въ Кремлѣ въ 1847 г.

5) Церковь Николая чуд., именуемая „Красный звонъ“, въ Юшковомъ переулкѣ въ Китаѣ-городѣ въ 1849 г.

6) Упраздненная церковь Благовѣщенія Пресв. Богородицы, что на Старомъ Ваганьковѣ, въ Ваганьковскомъ переулкѣ близъ Воздвиженки до 1812 г.

7) Упраздненная церковь Василя Кесарійскаго на Тверской, противъ Саввинскаго подворья, до 1812 г. (съ рисунка архитектора Калашникова, сдѣланнаго въ началѣ XIX ст.).

8) Упраздненная церковь Спаса Преображенія, что въ Копѣ, близъ Петровки въ XVIII ст. (съ рисунка архитектора Калашникова).

9) Церковь вел.-муч. Ирины при домѣ Нарышкиныхъ (нынѣ зданіе Моск. Главнаго Архива Министерства Иностранныхъ дѣлъ) на Воздвиженкѣ въ 1842 г.

10) Церковь Николая чуд. „Явленнаго“ на Арбатѣ до 1846 г.

11) Древняя церковь Николая чуд. въ Мясникахъ (на Мясницкой), застроенная выходящей на улицу большой церковью, возведенной въ началѣ XVIII ст. — Предлагаемый видъ ея изданъ въ 1859 г.

12) Церковь Казанской Божіей Матери въ Сушовѣ (съ прежней колокольней) до 1812 г.

XXIII.—Спасо-Андроньевъ монастырь въ 1839 г. (видъ снятый съ Полуярскаго моста; лит. М. Щурова).

XXIV.—Страстный женскій монастырь до 1855 г. (снимокъ съ изображенія, находящагося въ монастырѣ).

XXV.—Церковь Жив. Троицы въ Троицкой съ смежными дворами (видъ чрезъ Самотецкій прудъ; изъ книги „Историческое описаніе Московской Троицкой церкви“ свящ. Орлова. 1844 г.).

Цифры означаютъ: 1 — церковь съ колокольней; 2 — садъ и домъ священника; 3 — домъ пономаря; 4 — дома разныхъ обывателей; 5 — садъ архіерейскаго Троицкаго подворья.

XXVI.—Церковь Григорія Богослова близъ Дмитровки въ 1877 г. (съ рисунка, сдѣланнаго акварелью въ Строгановскомъ училищѣ технического рисованія).

XXVII.—Церковь Рождества Пресв. Богородицы на Старомъ Симоновѣ въ 1843 г. (изъ „Видовъ Московскаго Симонова монастыря“ лит. Кирстена).

XXVIII.—Церковь преп. Марона на Бабьемъ городкѣ въ 1880 г. (съ фотографическаго снимка).

XXIX.—Церковь Іліи пророка на Воронцовскомъ полѣ (видъ, снятый съ колокольни церкви Грузинской Божіей Матери) въ 1875 г.

XXX.—Колокольня той же церкви (видъ, снятый изъ Введенскаго переулка) въ 1875 г.

XXXI и XXXII.—2 вида, увеличенные изъ снятыхъ съ Ивановской колокольни:

1) Церковь Софіи Премудрости Божіей на Набережной Москвы-рѣки (изъ фотографическаго снимка Москвы, сдѣланнаго для 1-го тома книги „Москва“ А. А. Мартынова, вышедшаго въ 1865 г.).

2) Церковь Николая чуд. „Москворѣцкаго“ въ 1846 г. (изъ панорамы Москвы, изданной въ Парижѣ Акари—Барономъ въ 1847 г.).

**XXXIII—XXXIX.**—7 видовъ, увеличенныхъ изъ снимка, сдѣланнаго въ 1867 г. фотографіей „Шереръ, Набгольцъ и К<sup>о</sup>“ съ Храма Христа Спасителя:

- 1) Церковь Грузинской Божіей Матери на Воронцовскомъ полѣ.
- 2) Церковь Казанской Божіей Матери (въ бывшемъ Новинскомъ монастырѣ).
- 3) Церковь Богоявленія Госп. въ Дорогомиловѣ.
- 4) Церковь Спаса Преображенія въ Наливкахъ (близъ Якиманки).
- 5) Церковь Казанской Божіей Матери у Калужскихъ воротъ.
- 6) Церковь Екатерины мученицы на Ордынкѣ.
- 7) Церковь Николая чуд. въ Гнѣздникахъ (близъ Тверской).

**XL.**—Церковь Николая чуд. на Ямахъ; видъ съ сѣверо-восточной стороны — съ монастыря (съ фотографическаго снимка, сдѣланнаго въ маѣ 1862 г.).

**XLI—XLIV.**—4 вида церквей, нарисованныхъ по чертежамъ издателя, сдѣланнымъ въ 1840-хъ годахъ:

- 1) Церковь Сергія чуд. въ Рогожской.
- 2) Церковь Флора и Лавра на Зацѣпѣ.
- 3) Церковь Пимена чуд. въ Старыхъ Воротникахъ.
- 4) Церковь Николая чуд. на Пуньшахъ.

Фасады:

**XLV.**—Церковь Никиты муч. на Кузнецкой ул. въ половинѣ XVIII ст.—Снимокъ сдѣланъ съ находящагося въ дѣлахъ Моск. Архива Мин. Юст. фасада „состоящей въ 12-й командѣ церкви Никиты муч.“, рисованнаго архитекторомъ Иваномъ Бланкомъ.

**XLVI.**—Та же церковь въ 1825 г.

**XLVII.**—Церковь Николая чуд. въ Котельникахъ въ 1820 г. (съ разрѣшительной на постройку надписью Моск. митрополита Серафима).

**XLVIII.**—Церковь Іакова ап. въ Казенной въ 1826 г. — Оригиналъ въ Архивѣ Строит. отд. Моск. Губ. правленія.

**XLIX.**—Церковь свв. ап. Петра и Павла въ Новой Басманной въ 1849 г.

**L.** — Церковь Николая чуд. на Новомъ Ваганьковѣ въ 1831 г.

**LI.** — Церковь Спаса Преображенія въ Наливкахъ, съ существовавшей, отдѣльно отъ нея, колокольней, до 1838 г.

**LII.** — Церковь Іліи пророка на Воронцовскомъ полѣ въ 1835 г.

**LIII.** — Та же церковь въ 1841 г.

**LIV.** — Церковь свв. Аѳанасія и Кирилла на Сивцевомъ вражкѣ въ 1836 г.

**LV.** — Казанскій соборъ до 1865 г.

**LVI.** — Церковь вел.муч. Георгія въ Грузинахъ въ 1830-хъ гг.

**LVII.** — Церковь Крестовоздвиженскаго Алексѣевскаго женскаго монастыря (ранѣе приходская Тихвинской Божіей Матери въ Красномъ селѣ) въ 1838 г.; фасадъ, сдѣланный по случаю пристройки (съ правой стороны) придѣла во имя Алексія чел. Божія.

LVIII. — Церковь Покрова Пресв. Богородицы въ Красномъ селѣ въ началѣ XIX ст.

LIX. — Колокольня Никитскаго женскаго монастыря (ветхая) въ 1859 г.

LX. — Церковь муч. Трифона въ Напрудной въ XVIII ст.; фасадъ, сообщенный настоятелемъ церкви прот. Приклонскимъ.

LXI. — Церковь Всемиловскаго Спаса въ Чигасахъ до 1868 г.

LXII. — Церковь Грузинской Божіей Матери на Воронцовскомъ полѣ въ 1871 г.

LXIII. — Церковь Богоявленія Госп. въ Дорогомиловѣ до 1835 г.; фасадъ, сдѣланный по случаю постройки придѣла во имя иконы Божіей Матери „Утоли моя печали“.

LXIV. — Церковь свв. чуд. Космы и Даміана въ Шубинѣ на Тверской въ 1833 г.

LXV. — Церковь Жив. Троицы на Грязи на Покровкѣ до 1860 г.

LXVI. — Церковь Успенія Пресв. Богородицы на Успенскомъ вражкѣ въ Газетномъ пер. въ 1857 г.

LXVII. — Церковь Казанской Божіей Матери у Калужскихъ воротъ въ 1852 г.

LXVIII. — Церковь Черниговскихъ чуд. подъ Боромъ на Пятницкой въ 1826 г.

Самая церковь не подвергалась послѣ того значительнымъ внѣшнимъ измѣненіямъ; поэтому съ оттушевкой изображена лишь одна колокольня, вскорѣ послѣ того разобранная.

LXIX. — Церковь Воскресенія Хр. въ Бронной до 1832 г.

LXX. — Церковь Воздвиженія Креста Госп. на Поетномъ вражкѣ близъ Дѣвичьяго поля до 1844 г.

LXXI. — Церковь Воскресенія Хр. въ Гончарахъ въ Таганкѣ въ 1834 г.

LXXII. — Церковь Николая чуд. на Ямахъ въ 1862 г.; фасадъ, сдѣланный на основаніи имѣющихся плана церкви, рисованнаго вида ея и помѣщаемаго фотографическаго снимка.

LXXIII. — Церковь свв. ап. Петра и Павла на Якиманкѣ въ 1850 г.

LXXIV. — Видъ церкви Успенія Пресв. Богородицы (или Пятницы), что у Гостиннаго двора, въ Китаѣ-городѣ (находившейся на мѣстѣ, занимаемомъ биржевымъ зданіемъ) въ 1864 г.

Снимокъ этотъ сдѣланъ съ вида, имѣющагося на изображеніи биржи того времени; при чемъ части церкви, заслоняемыя биржевымъ зданіемъ, нанесены на основаніи существующаго плана церкви и сохранившихся данныхъ, показывающихъ, въ общихъ чертахъ, ея расположеніе и внѣшнее устройство.

Оригиналы помѣщаемыхъ фасадовъ, кромѣ значащихся подъ №№ 45, 48, 60 и 65, находятся въ церковныхъ архивахъ.

Фотографическіе виды храмовъ, какіе только могли быть найдены, приводятся здѣсь даже и при помѣщеніи фасадовъ, для показанія встрѣчающихся въ послѣднихъ неточностей при изображеніи внѣшняго вида тѣхъ храмовъ.





МОСКВА 1886.

*Рис. Губера Шерпа. Гравировка в К. ба. Москва.*

ИВАНЪ ВЕЛИКІЙ.

(1805 Г.)



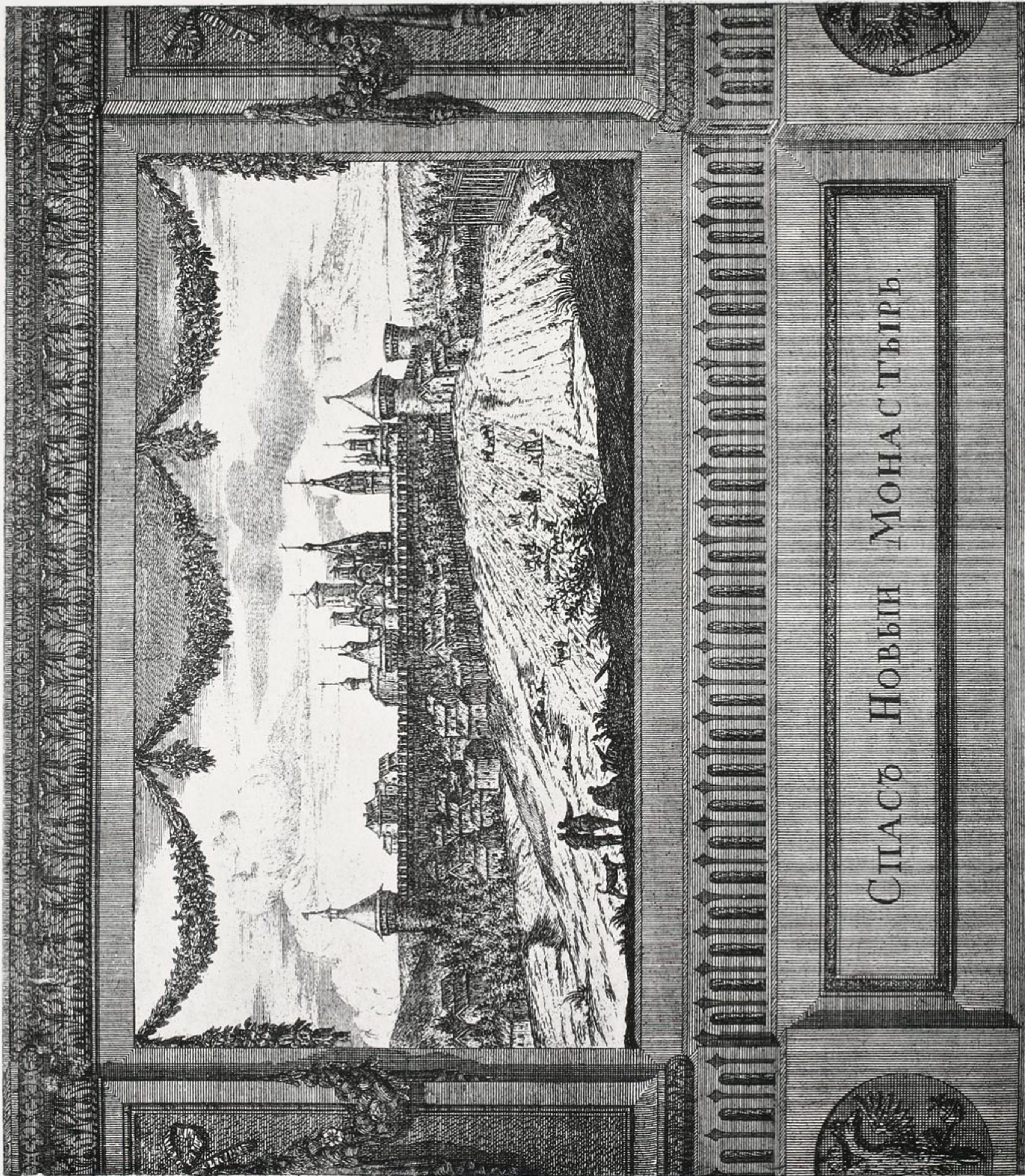

СПАСЪ НОВЫИ МОНАСТЫРЬ.

МОСКВА 1886.

*Възвѣщенъ Митрополитомъ Павломъ въ 1816 году.*

НОВОСПАССКИИ МОНАСТЫРЬ.

(ВЪ НАЧАЛѢ XVIII СТ.)

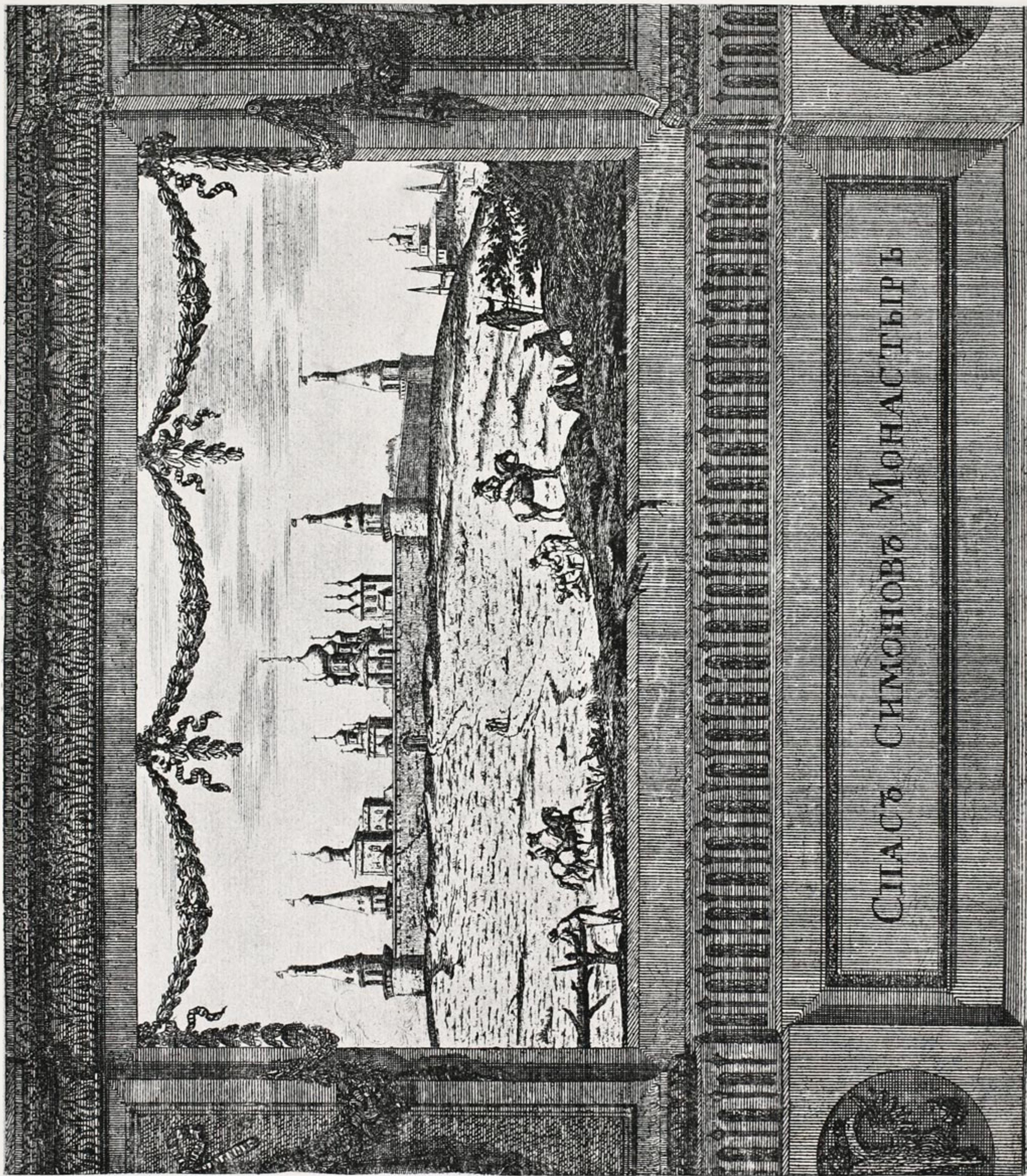

МОСКВА 1886.

СПАСЪ СИМОНОВЪ МОНАСТЫРЬ

СИМОНОВЪ МОНАСТЫРЬ.

(ВЪ НАЧАЛѢ XVIII СТ.)

*Вън.-Губерн. Улугула, Навои и 712 в. Москва.*

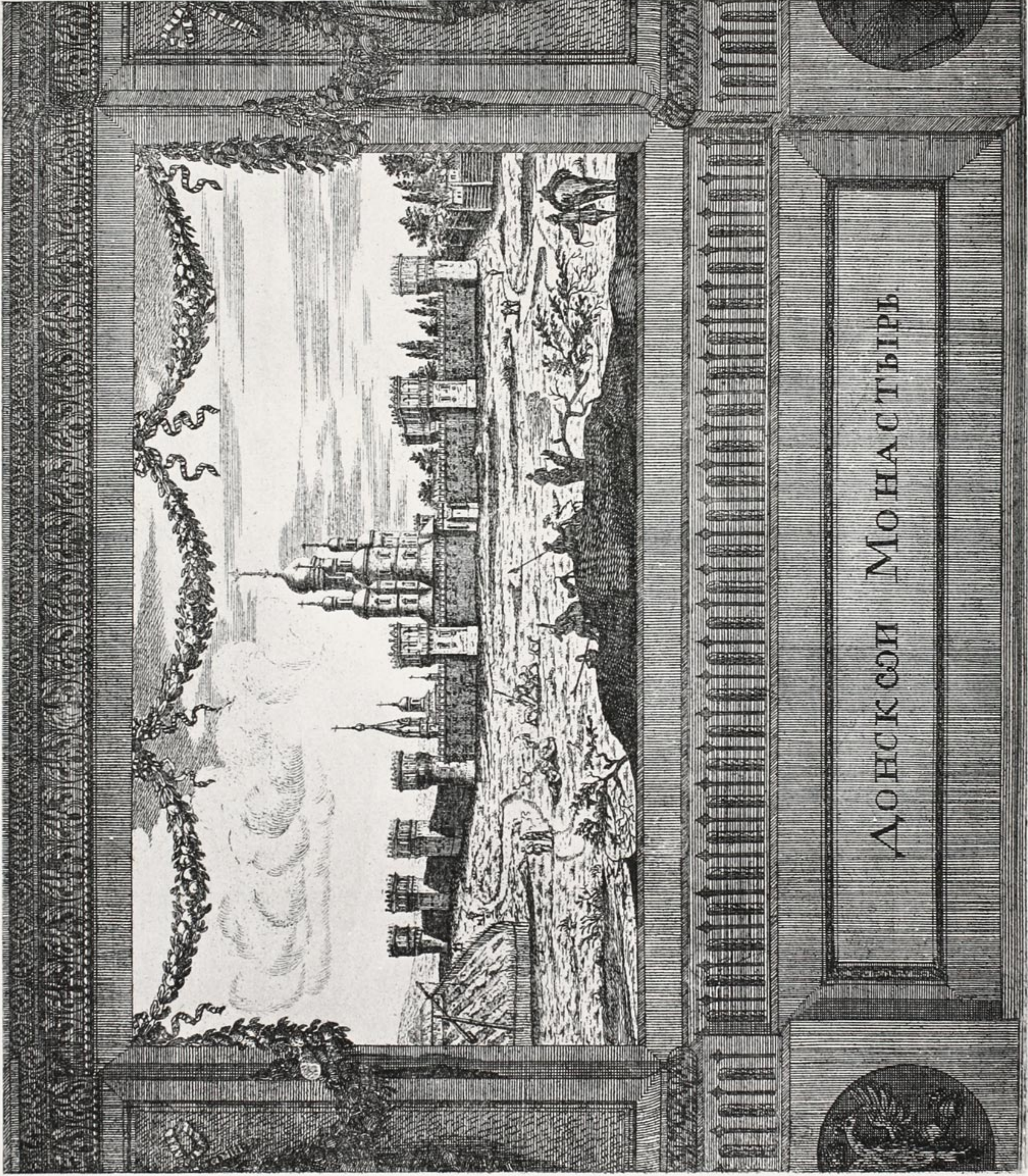

МОСКВА 1886.

ДОНСКОЙ МОНАСТЫРЬ.

ДОНСКОЙ МОНАСТЫРЬ.

(ВЪ НАЧАЛѢ XVIII СТ.)

*Вън. Живописецъ Шлепкинъ, начертаны въ 1766. Году.*

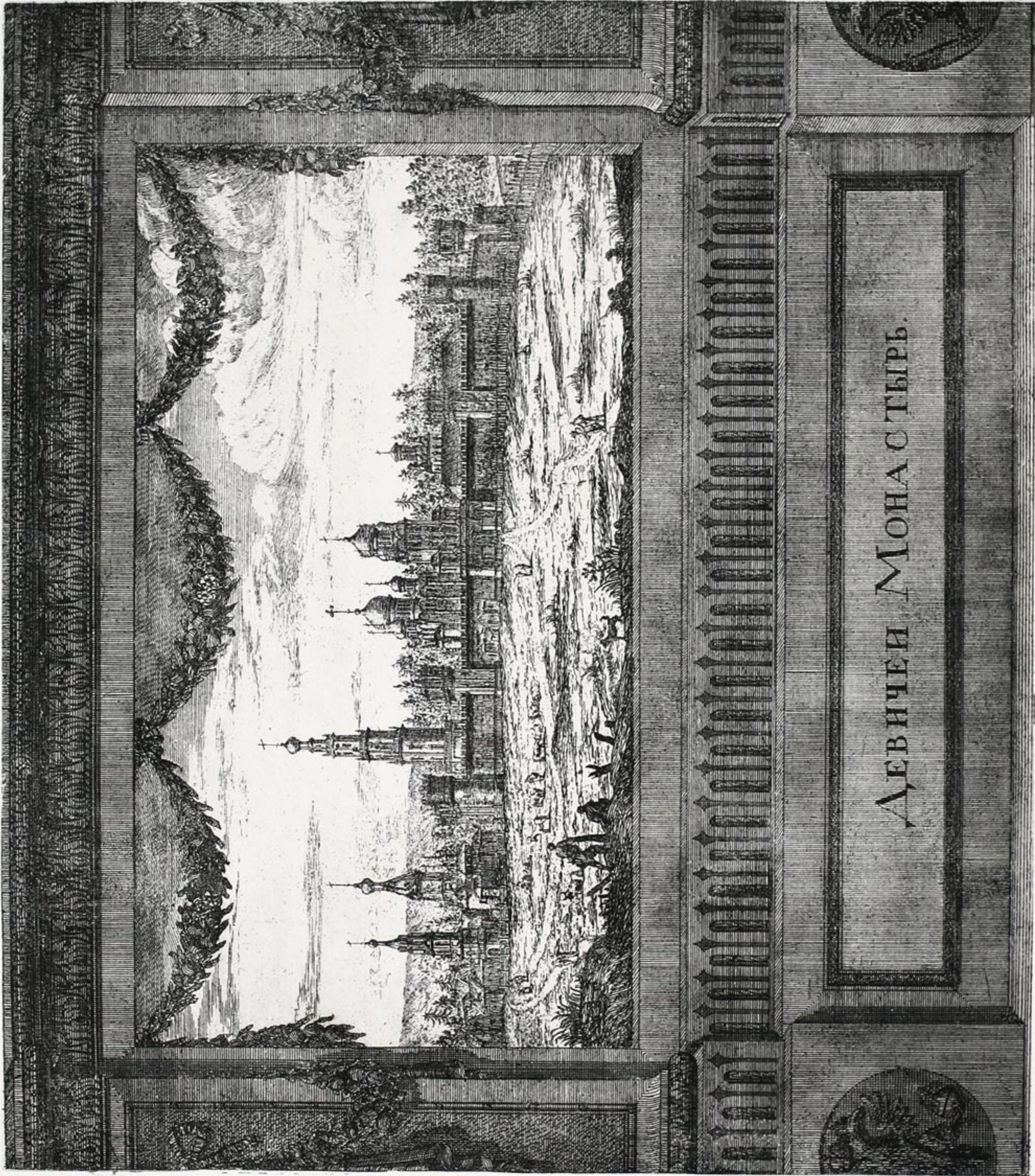

МОСКВА 1886.

*Възвѣщеніе Школы Кавказскаго Крѣпостнаго Инженернаго Училища въ Москвѣ.*

ДѢВІЧІЙ МОНАСТЫРЬ.

НОВОДѢВІЧІЙ МОНАСТЫРЬ.

(ДРЕВНІЙ ВИДЪ)

(ВЪ НАЧАЛѢ XVIII СТ.)

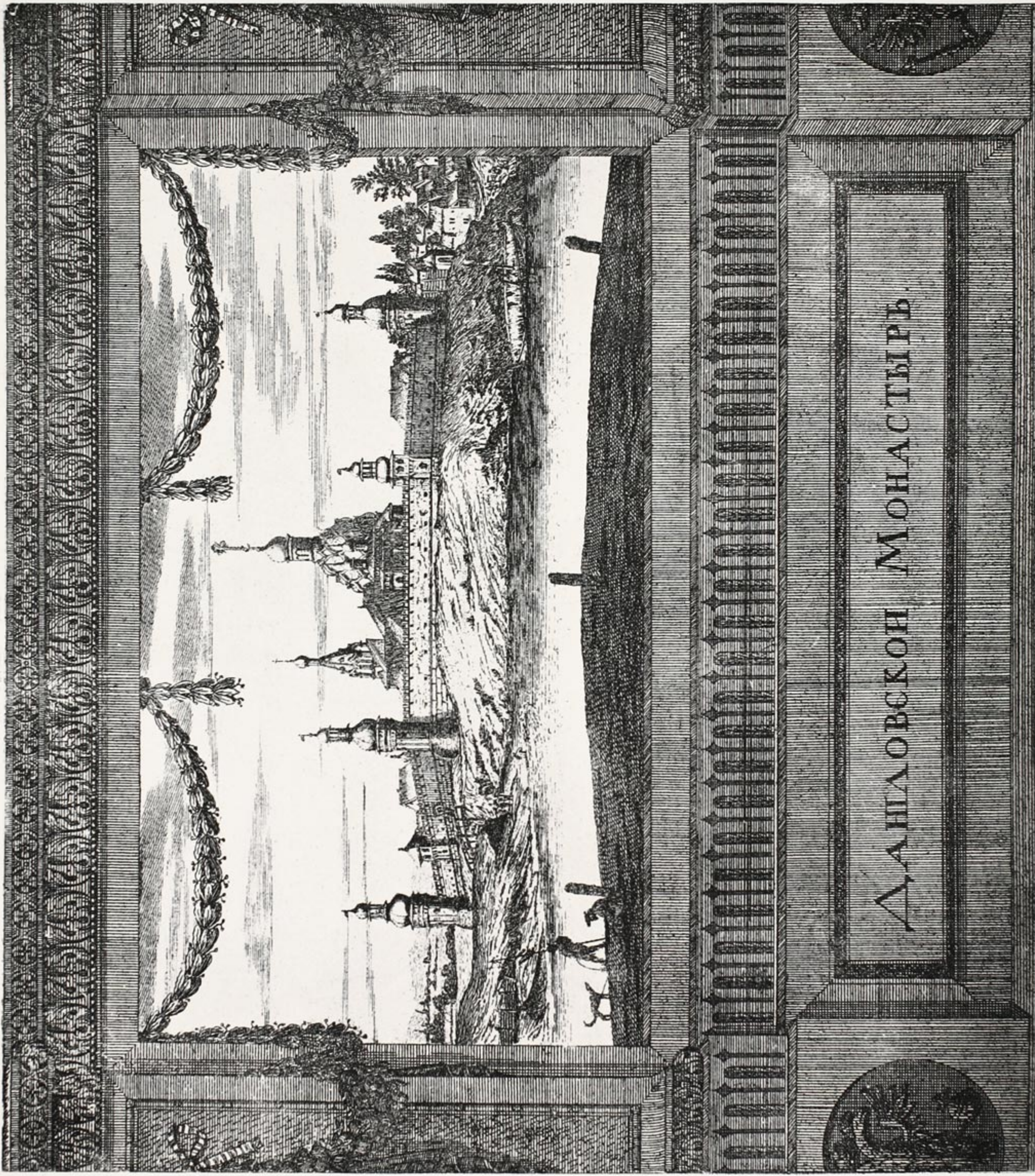

МОСКВА 1886.

*Изм. Федора Шерера. Издательство в П. в. Москва.*

ДАНИЛОВСКОЕ МОНАСТЫРЬ.

ДАНИЛОВСКОЕ МОНАСТЫРЬ.

(ВЪ НАЧАЛѢ XVIII СТ.)

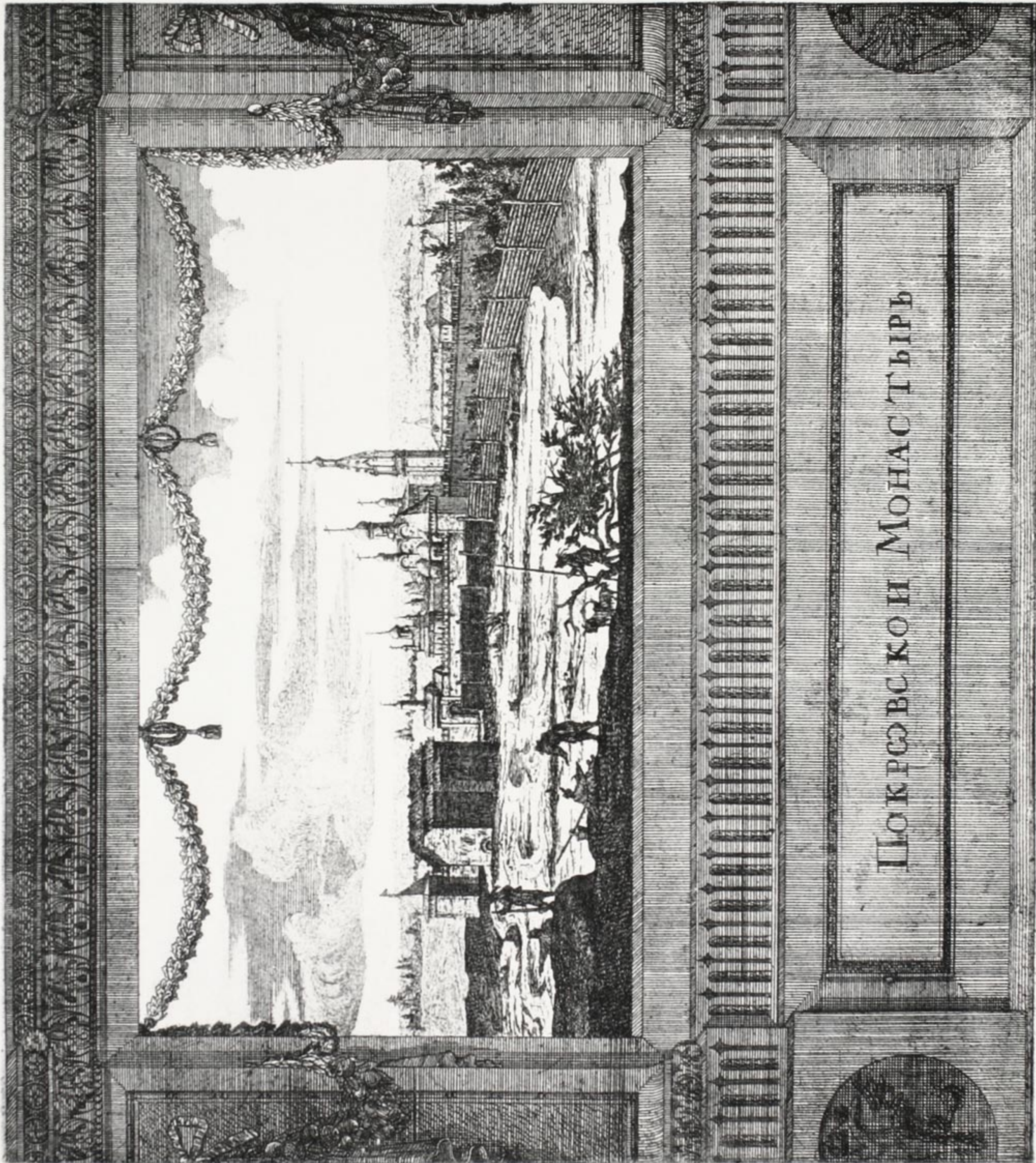

МОСКВА 1886.

ПОКРОВСКОИ МОНАСТЫРЬ

ПОКРОВСКОИ МОНАСТЫРЬ.

(ВЪ НАЧАЛѢ XVIII СТ.)

*Вънѣшній Видъ Монастыря.*



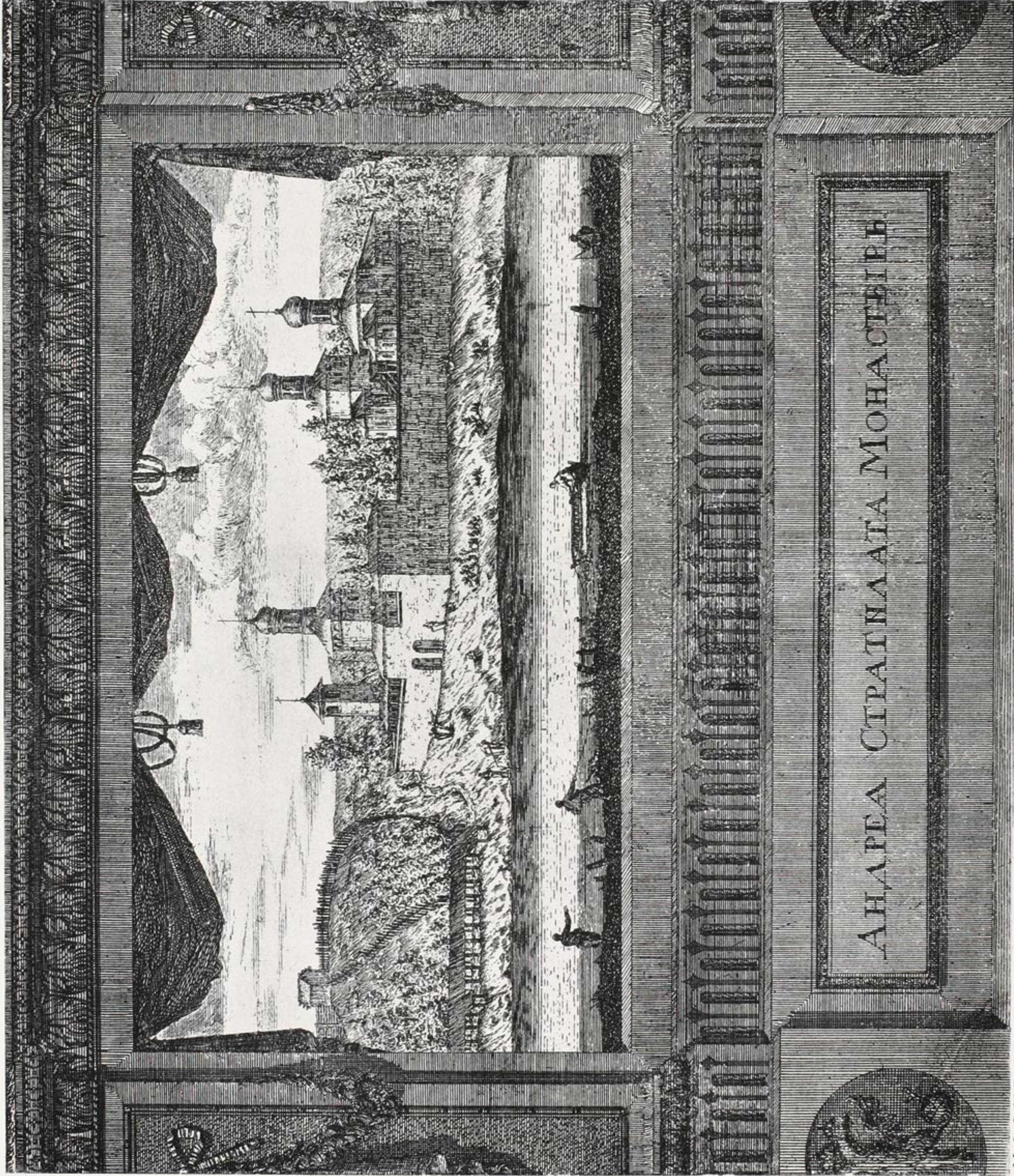

МОСКВА 1886.

*Рис. Федора Шварца. Гравированъ П. С. Морозъ.*

АНДРЕА СТРАТНИКАТА МОНАСТЫРЬ

БЫВШІЙ АНДРЕЕВСКІЙ МОНАСТЫРЬ

ЗА КАЛУЖСКОЙ ЗАСТАВОЙ

(ВЪ НАЧАЛѢ XVIII СТ.)

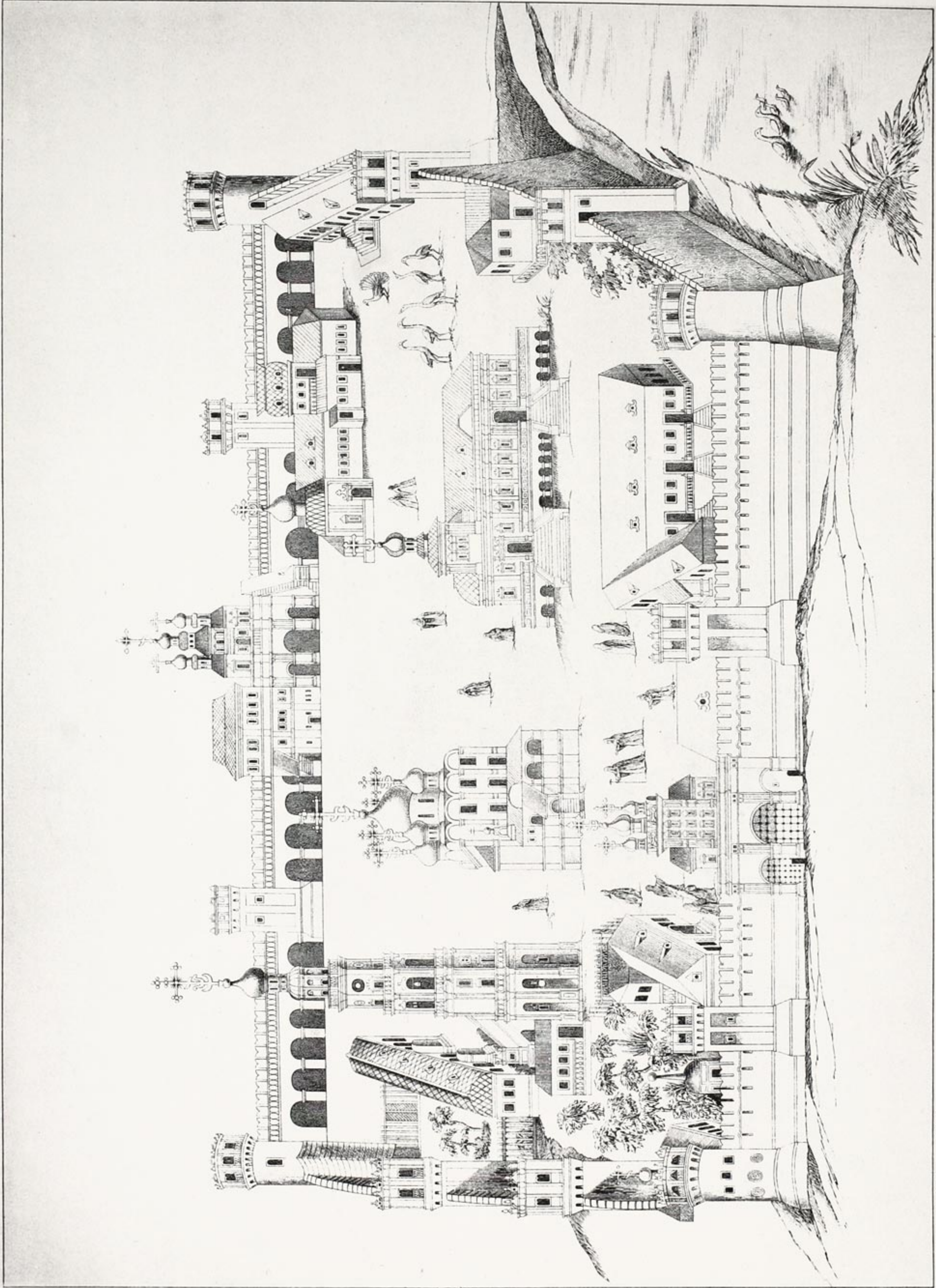

МОСКВА 1886.

*Вън. Живописецъ Шершневъ, Копированъ въ К. в. М. Москвѣ.*

# НОВОДЕВЬИЧІЙ МОНАСТЫРЬ.

(ДРЕВНІЙ ВИДЪ)

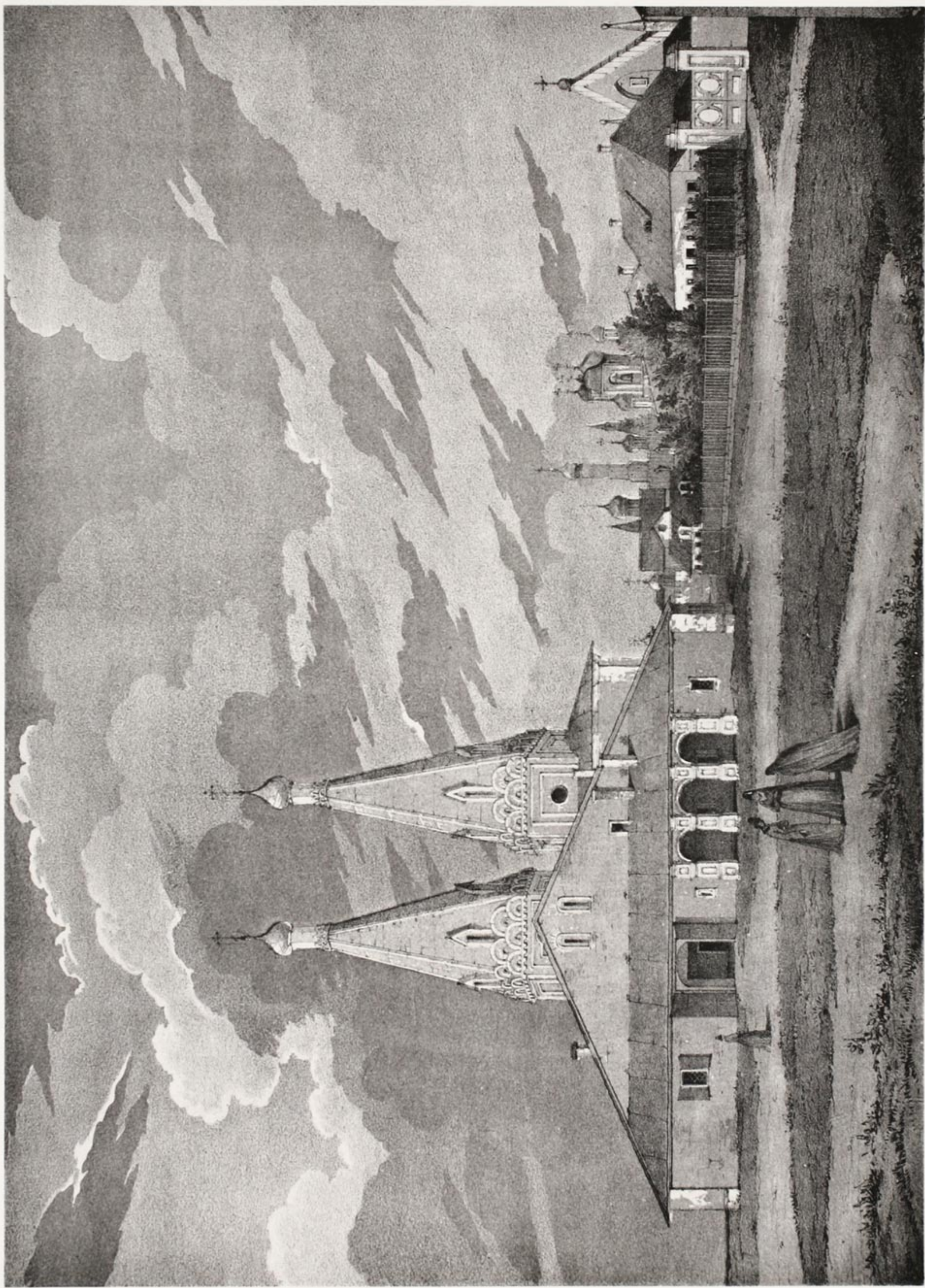

МОСКВА 1886.

*Рис. Федора Шерра. Гравировка Н. В. Морозов.*

# АЛЕКСЬЕВСКОЙ МОНАСТЫРЬ

У ПРЕЧИСТЕНСКИХ ВОРОТЪ

(ДО 1837 Г.)

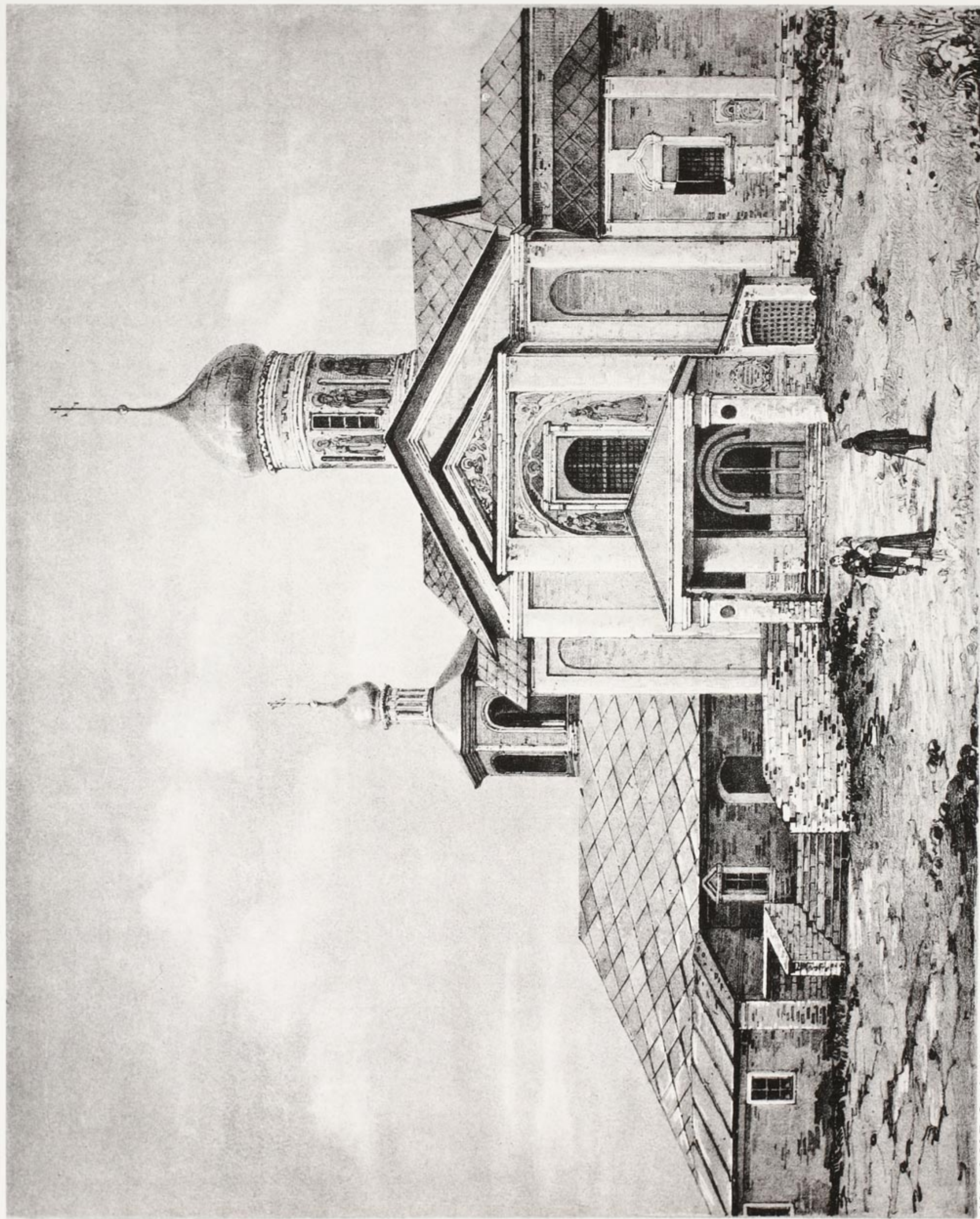

МОСКВА 1886.

*Восточна Палата, Копирована по рисунку г. К. С. Мухоморова.*

ЦЕРКОВЬ ІОАННА ПРЕДТЕЧИ ВЪ ИВАНОВСКОМЪ МОНАСТЫРЬ.

(1848 Г.)



МОСКВА 1886.

*Рис. Губерн. Шерера. Гравировка и лит. в М. Мухом.*

# ВВЕДЕНСКАЯ ЦЕРКОВЬ НОВИНСКАГО МОНАСТЫРЯ.

(1848 Г.)



МОСКВА 1886.

*Иван Федоров Шереръ. Насъиздана въ Москвѣ.*

ЦЕРКОВЬ РОЖДЕСТВА ІОАННА ПРД. И МУЧ. УАРА  
ВЪ КРЕМЛѢ  
(1847 Г.)



МОСКВА 1886.

*Рис. Грота Шерра. Гравировка Г. В. Мухом.*

ЦЕРКОВЬ НИКОЛАЯ ЧУД. ИМЕН. „КРАСНЫЙ ЗВОНЪ“

ВЪ ЮШКОВОМЪ ПЕРЕУЛКЪ.

(1849 Г.)



МОСКВА 1886.

*Вост. Гравюра Шерера, Наскочина и Кс. в. Москва.*

ЦЕРКОВЬ БЛАГОВѢЩЕНІЯ ПРЕСВ. БОГОРОДИЦЫ,  
ЧТО НА СТАРОМЪ ВАГАНЬКОВѢ.  
(ДО 1812 Г.)





МОСКВА 1886.

*Рис. Федора Шерра, Наскоча и П. в. Мухом.*

ЦЕРКОВЬ ВАСИЛІЯ КЕСАРІЙСКАГО.

НА ТВЕРСКОЙ.

(ДО 1812 Г.)



МОСКВА 1886.

*Алекс. Иванович Шерер. Живопись и Гравюра. Москва.*

ЦЕРКОВЬ СПАСА ПРЕОБРАЖЕНІЯ ВЪ КОПЬѢ.

(ВЪ XVIII СТ.)



МОСКВА 1886.

*В. Ф. Шерр. Живопись и Гр. в. Москва.*

# ЦЕРКОВЬ ВЕЛ.-МУЧ. ИРИНЫ

ПРИ ДОМЪ НАРЫШКИНЫХЪ, НА ВОЗДВИЖЕНКЪ.

(1842 Г.)



МОСКВА 1886.

*Рис. Федора Шерера. Гравировка П. В. Мухоморова.*

# ЦЕРКОВЬ НИКОЛАЯ ЧУД. ЯВЛЕННОГО

НА АРБАТЪ.  
(ДО 1846 Г.)



МОСКВА 1886.

*Рис. Федора Шерра. Гравюра в И. в. Москва.*

ЦЕРКОВЬ НИКОЛАЯ ЧУД. НА МЯСНИЦКОЙ (ДО XVIII СТ.).

(1859 Г.)

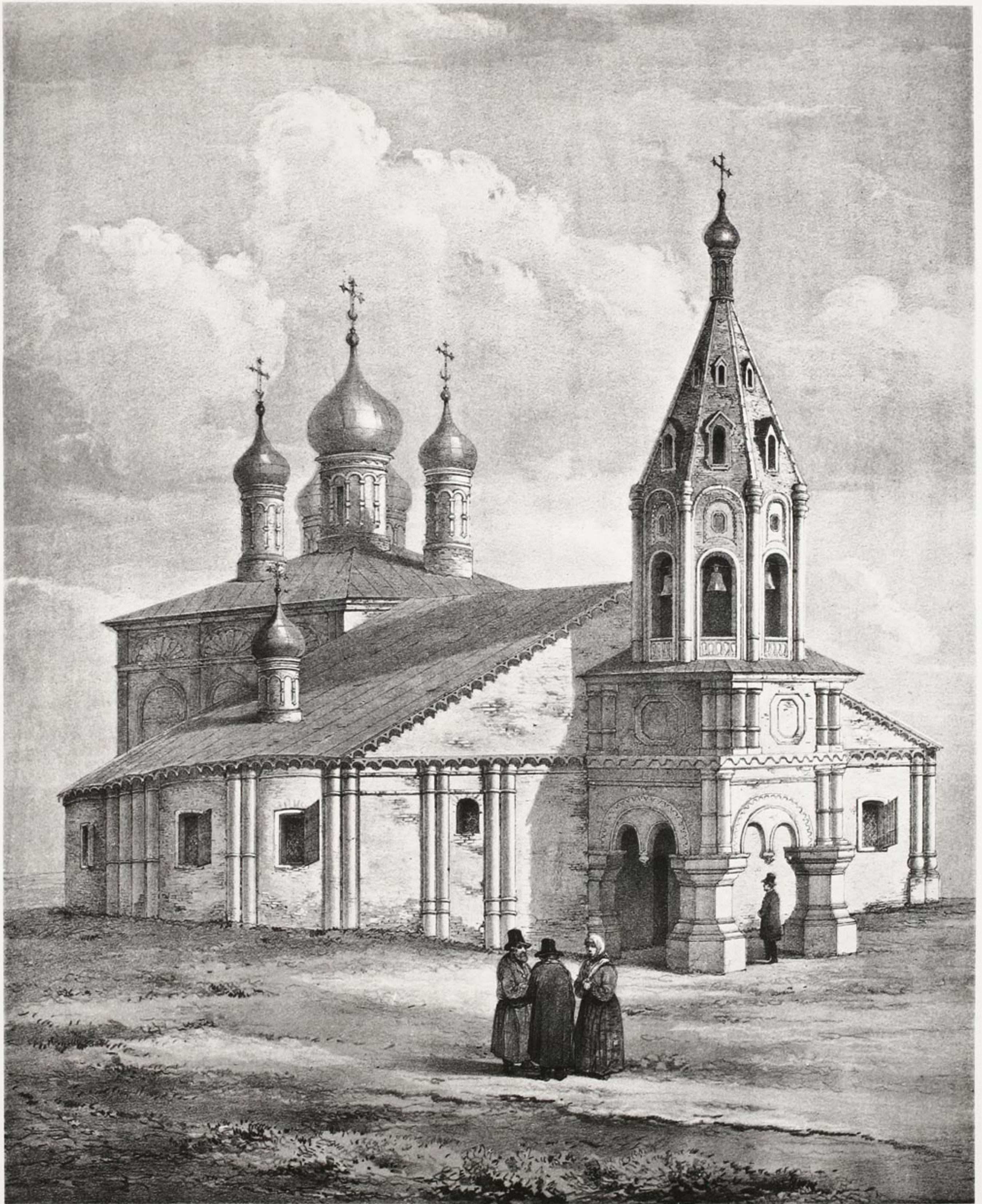

МОСКВА 1886.

*Рис. Федора Шерера. Гравирован в Д. в. Москва.*

# ЦЕРКОВЬ КАЗАНСКОЙ БОЖІЕЙ МАТЕРИ.

ВЪ СУШЕВѢ.  
(ДО 1812 Г.)

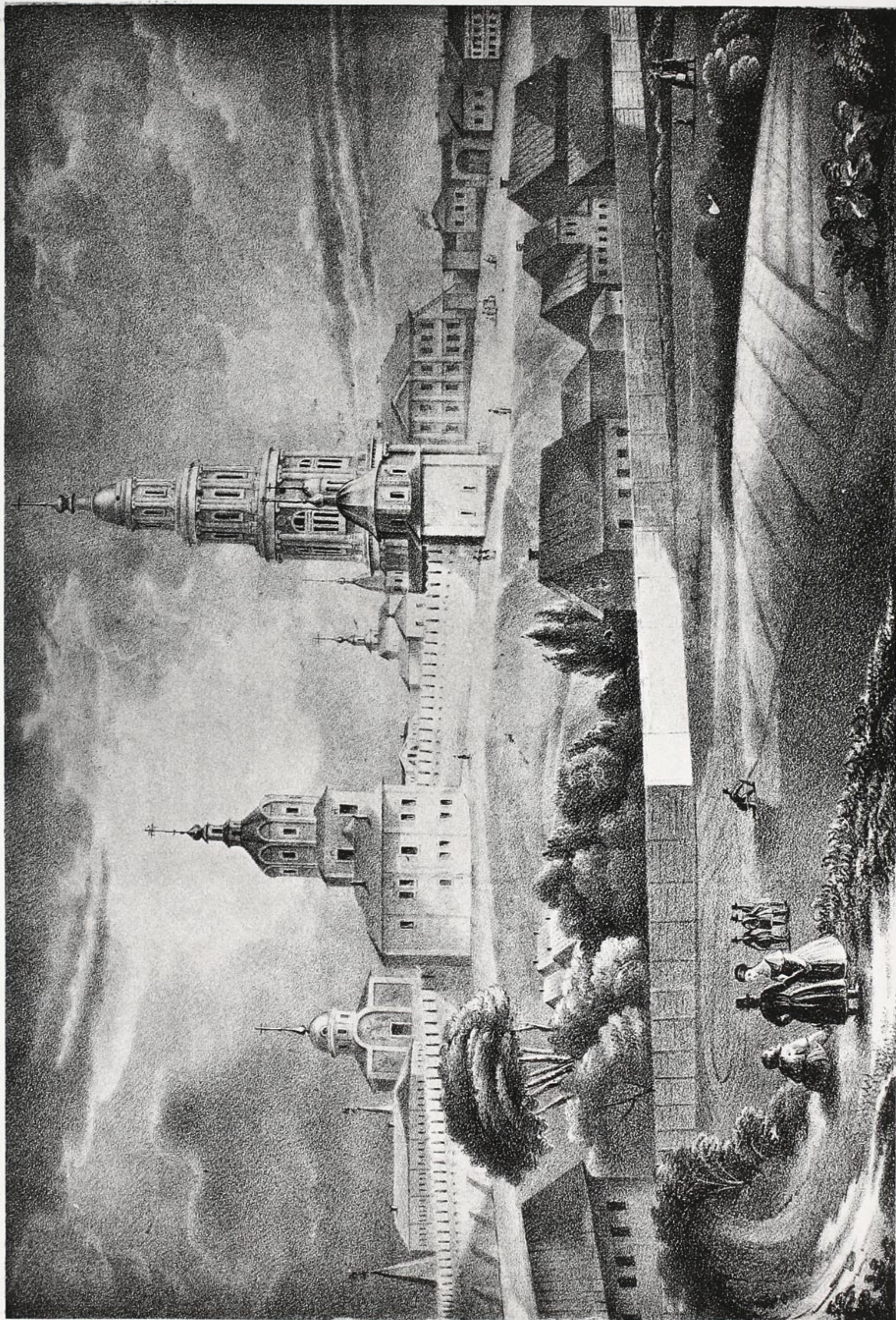

МОСКВА 1886.

*Лит. гравюра Ипполита Халупина в М. Ш. Мухоморова.*

# СПАСО-АНДРОНЬЕВСКОЙ МОНАСТЫРЬ.

(1839 Г.)

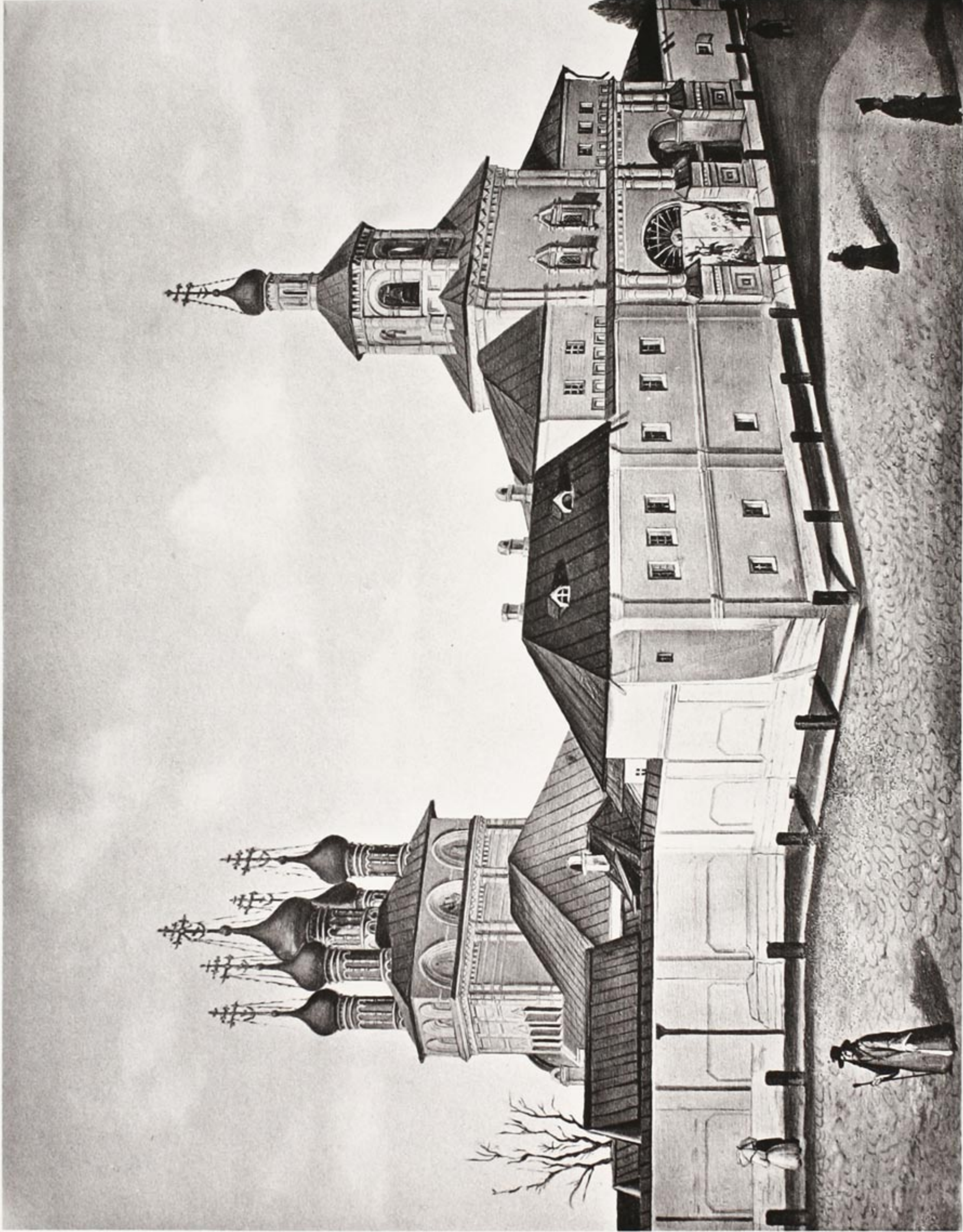

МОСКВА 1886.

*Ван-Федорова Иллюстрация. Художник в. К. М. Мухоморова.*

# СТРАСТНЫЙ МОНАСТЫРЬ.

(До 1855 г.)



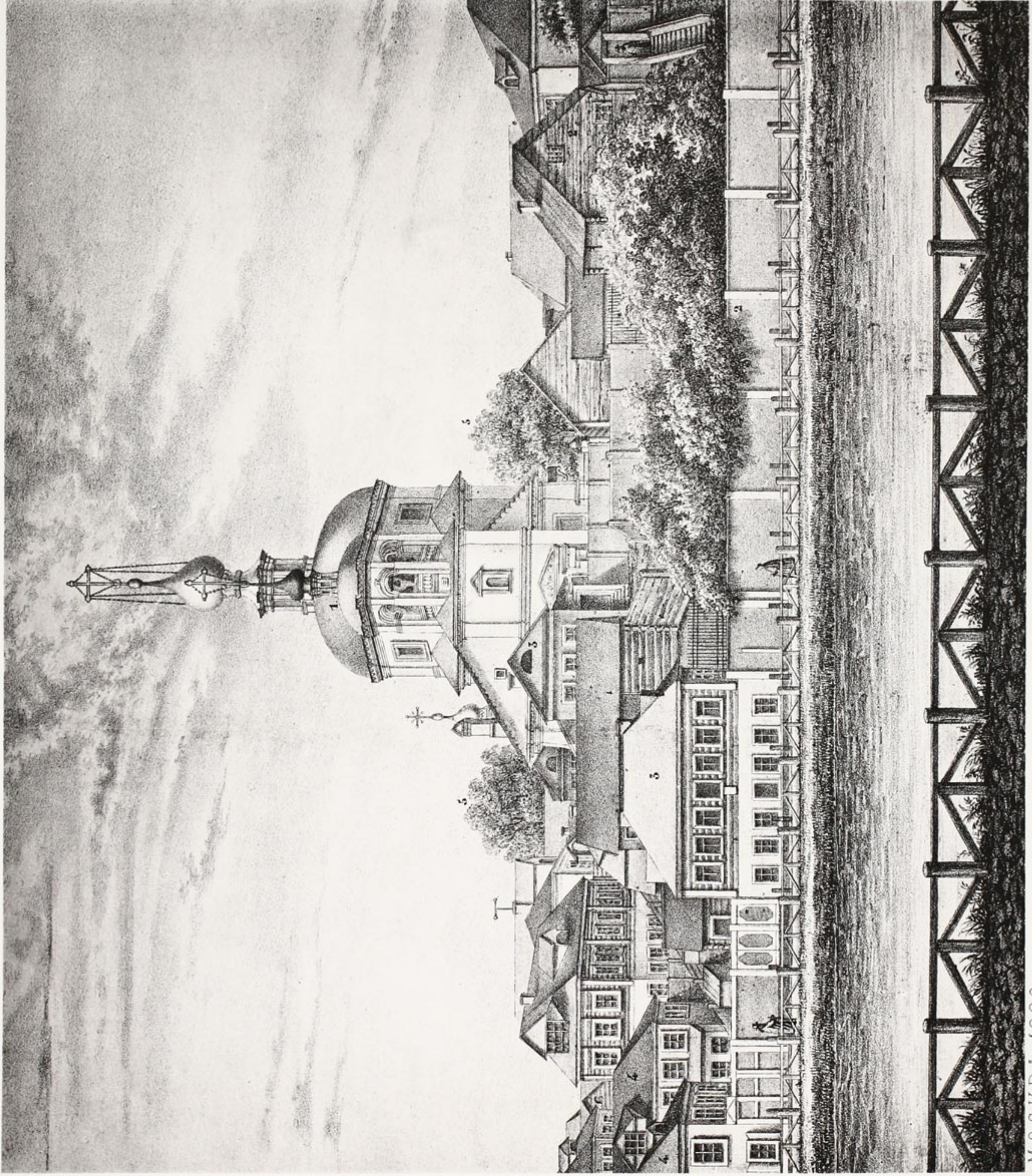

МОСКВА 1886.

ЦЕРКОВЬ ЖИВ. ТРОИЦЫ ВЪ ТРОИЦКОЙ СЪ СМЕЖНЫМИ ДВОРАМИ

(ВИДЪ ЧЕРЕЗЪ САМОТЕЦКІЙ ПРУДЪ)

(1844 Г.)

*Рисунки Шурра. Гравировка П. С. Мухоморова.*

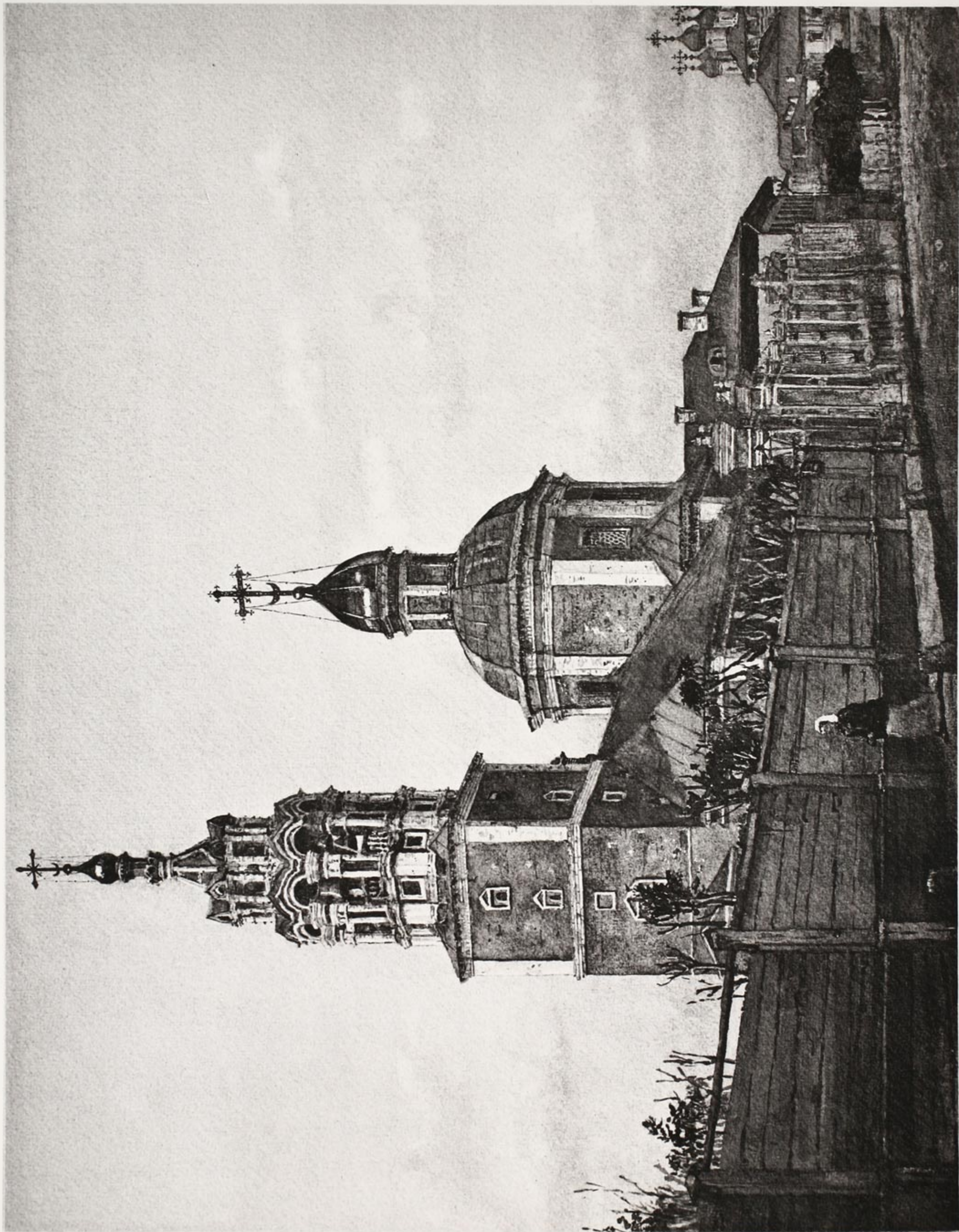

*Възвѣщеніе Младенца Крестнаго въ Св. Москвѣ*

МОСКВА 1886.

ЦЕРКОВЬ ГРИГОРІЯ БОГОСЛОВА (БЛИЗЪ ДМИТРОВКИ)

(1877 Г.)

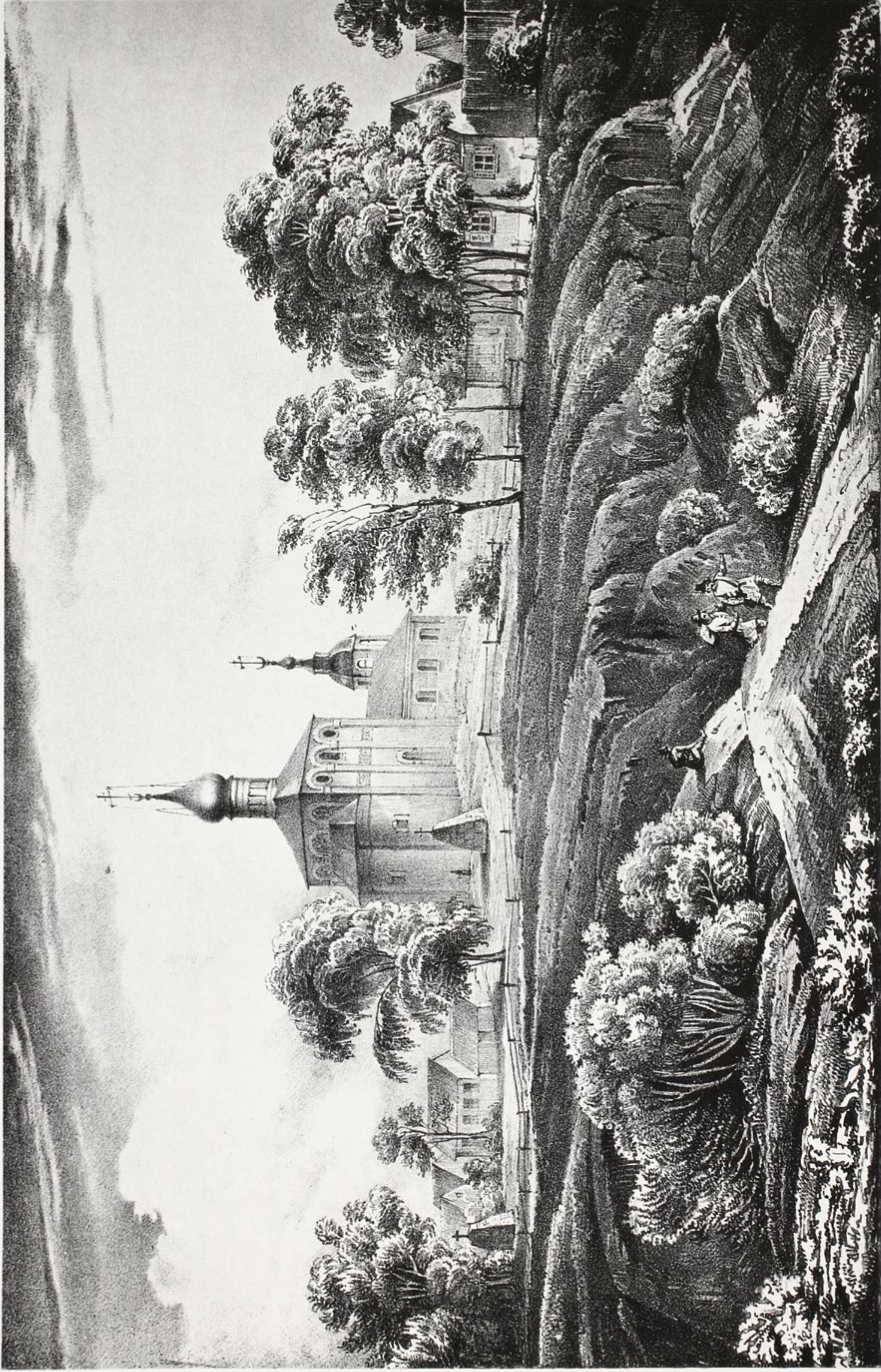

МОСКВА 1886.

ЦЕРКОВЬ РОЖДЕСТВА ПРЕСВ. БОГОРОДИЦЫ

НА СТАРОМЪ СИМОНОВѢ

(1848 Г.)

*Възвѣщеніе Пресв. Богородицы въ Кр. Монастырь*



МОСКВА 1886.

*Рис. Г. С. Шершнев, Н. С. Шершнев и П. С. Шершнев.*

# ЦЕРКОВЬ ПРЕП. МАРОНА

НА БАВЪЕМЪ ГОРОДКЪ.

(1880 Г.)



МОСКВА 1886.

*Вън. Живопись Шерра, Живопись и др. М. Москва.*

ЦЕРКОВЬ ИЛИ ПРОРОКА НА ВОРОНЦОВСКОМЪ ПОЛѢ.

(ОБЩІЙ ВИДЪ 1875 Г.)



МОСКВА 1886.

*Фото Фотопро Улмана, Кавказск. и К. в. Москва.*

# КОЛОКОЛЬНЯ ЦЕРКВИ ИЛІИ ПРОРОКА

НА ВОРОНЦОВСКОМЪ ПОЛѢ.

(ВИДЪ ИЗЪ ВВЕДЕНСКАГО ПЕР.)

(1875 Г.)



ЦЕРКОВЬ СОФІИ ПРЕМ. БОЖІЕЙ НА НАБЕРЕЖНОЙ.

(1865 Г.)



МОСКВА 1886.

*Рис. Губера, Шерера, Хавтанова и др. в. Москва.*

ЦЕРКОВЬ НИКОЛАЯ ЧУД. ИМЕН. МОСКВОРЪЦКИМЪ.

(1845 Г.)

ВИДЫ СЪ ИВАНОВСКОЙ КОЛОКОЛЬНИ.



МОСКВА 1886.

*Фот. Губина Штеффа Кавалера и др. в М. 1886.*

ЦЕРКОВЬ ГРУЗИНСКОЙ БОЖІЕЙ МАТЕРИ  
НА ВОРОНЦОВСКОМЪ ПОЛѢ.

(В И Д Ъ С Ъ Х РА М А Х Р И С Т А С П А С И Т Е Л Я В Ъ 1867 Г.)





ЦЕРКОВЬ КАЗАНСКОЙ БОЖІЕЙ МАТЕРИ  
ВЪ БЫВШЕМЪ НОВИНСКОМЪ МОНАСТЫРЬ.



МОСКВА 1886.

*Домъ Губернатора Шерера. Издательство в К. С. Москва.*

ЦЕРКОВЬ БОГОЯВЛЕНІЯ ГОСП. ВЪ ДОРОГОМИЛОВЪ.  
ВИДЫ СЪ ХРАМА ХРИСТА СПАСИТЕЛЯ. (1867 Г.)



ЦЕРКОВЬ СПАСА ПРЕОБРАЖЕНІЯ ВЪ НАЛИВКАХЪ.



МОСКВА 1886.

*Рис. Губера Шерра. Навальнаго и К. в. Москва.*

ЦЕРКОВЬ КАЗАНСКОЙ БОЖІЕЙ МАТЕРИ У КАЛУЖСКИХЪ ВОРОТЪ.  
В И Д Ы СЪ ХРАМА ХРИСТА СПАСИТЕЛЯ. (1867 Г.)



ЦЕРКОВЬ ЕКАТЕРИНЫ МУЧ. НА ОРДЫНКѢ.



МОСКВА 1886.

*Рис. Федора Шерера. Гравиров. и К. С. Москва.*

ЦЕРКОВЬ НИКОЛАЯ ЧУД. ВЪ ГНЪЗДНИКАХЪ.  
ВИДЫ СЪ ХРАМА ХРИСТА СПАСИТЕЛЯ.  
(1867 Г.)

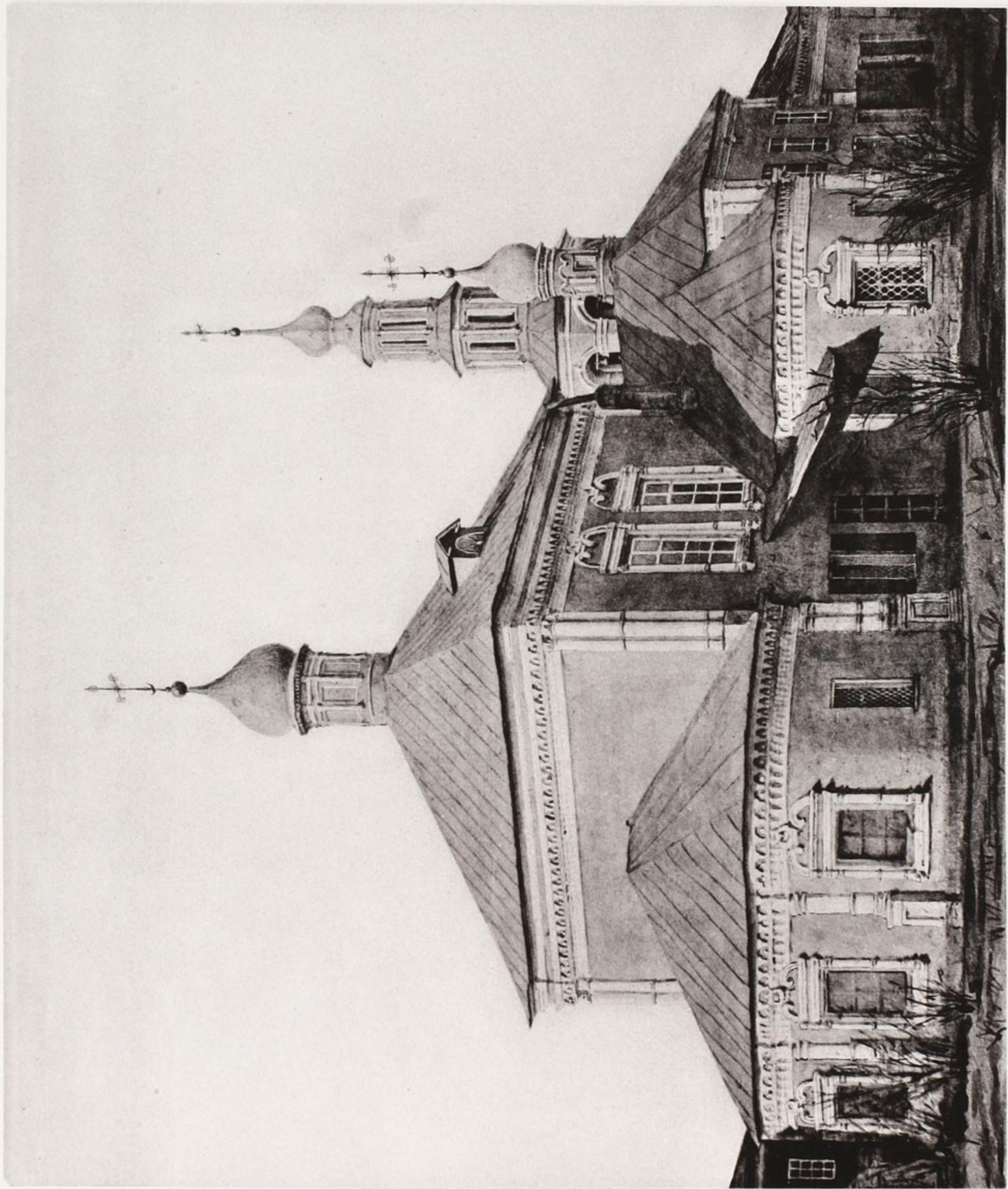

МОСКВА 1886.

*Анн-графиня Шерра-Коблицкая в. П. в. Москва.*

ЦЕРКОВЬ НИКОЛАЯ ЧУД. НА ЯМАХЪ

(1862 Г.)



ЦЕРКОВЬ СЕРГІЯ ЧУД. ВЪ РОГОЖСКОЙ.



МОСКВА 1886.

*Рис. Губера Успенскаго и К. В. Москва.*

ЦЕРКОВЬ МУЧ. ФЛОРА И ЛАВРА НА ЗАЦЪПЪ.

В И Д Ы 1840<sup>ХЪ</sup> ГГ.



ЦЕРКОВЬ ПИМЕНА ВЕЛ. ВЪ СТАРЫХЪ ВОРОТНИКАХЪ.



МОСКВА 1886.

*Рис. Федора Шерра. Гравировка И. В. Москва.*

ЦЕРКОВЬ НИКОЛАЯ ЧУД. НА ПУПЫШАХЪ.

В И Д Ы 1840<sup>хъ</sup> г.г.

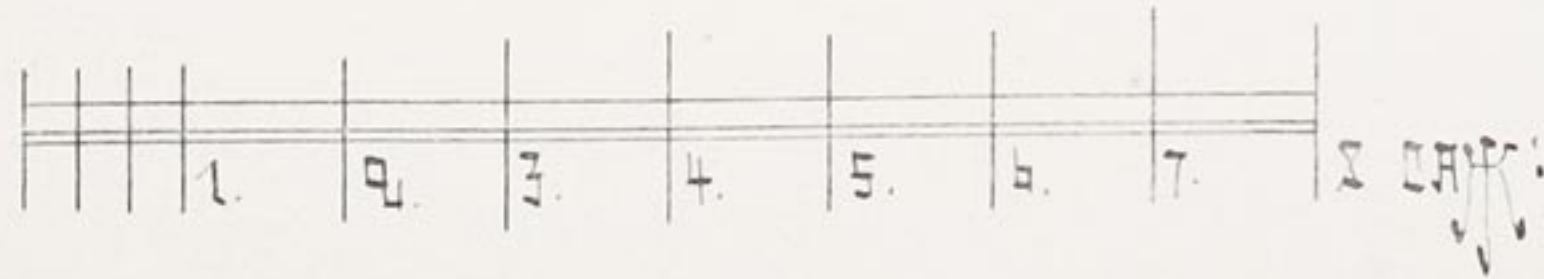
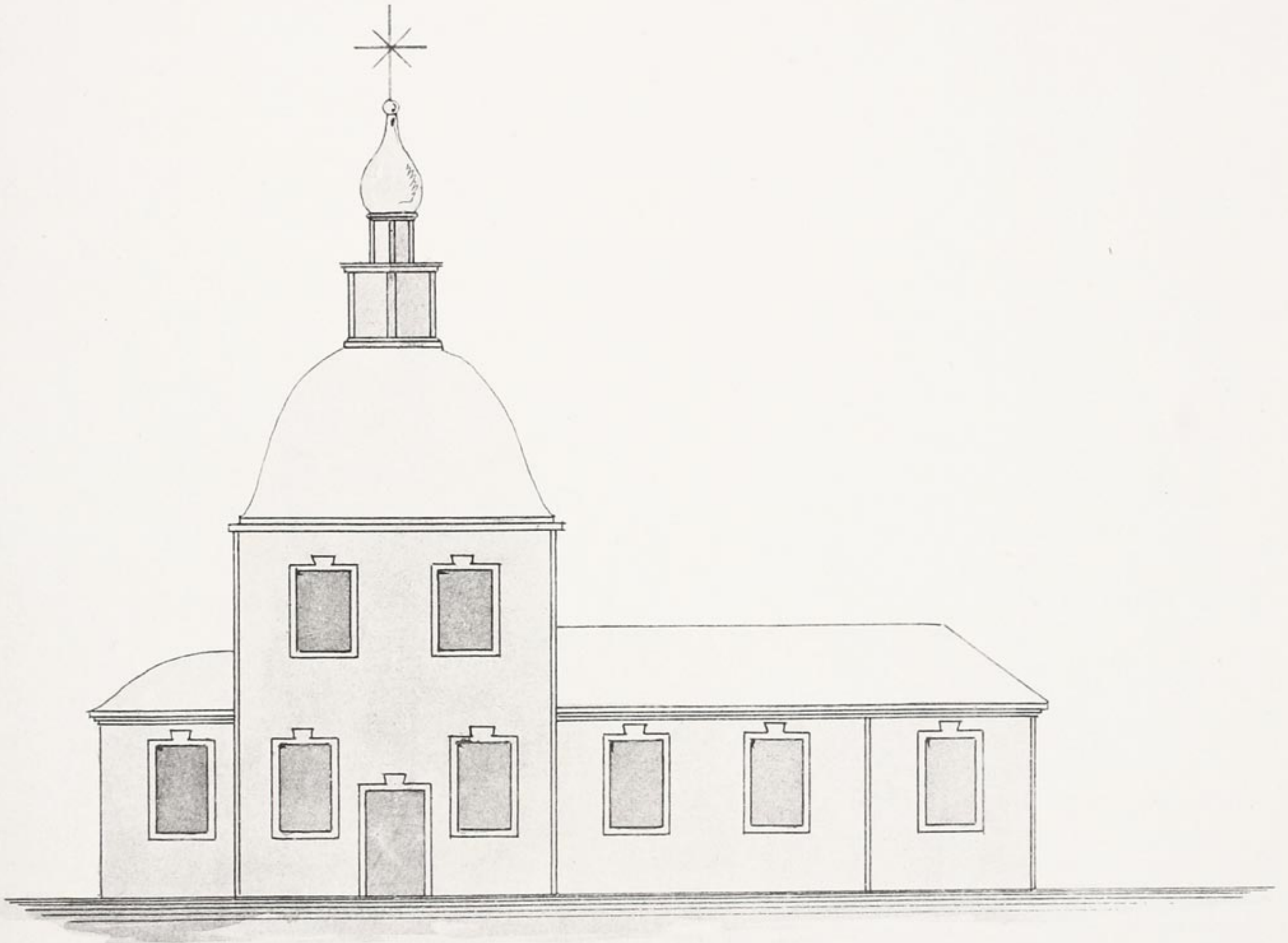

МОСКВА 1886.

*Рис. Г. С. Шерш. Копировано в Л. Г. М. М. М.*

ФАСАДЪ ЦЕРКВИ ВЕЛ.-МУЧ. НИКИТЫ  
НА КУЗНЕЦКОЙ УЛ.  
(ВЪ ПОЛОВИНЬ XVIII СТ.)

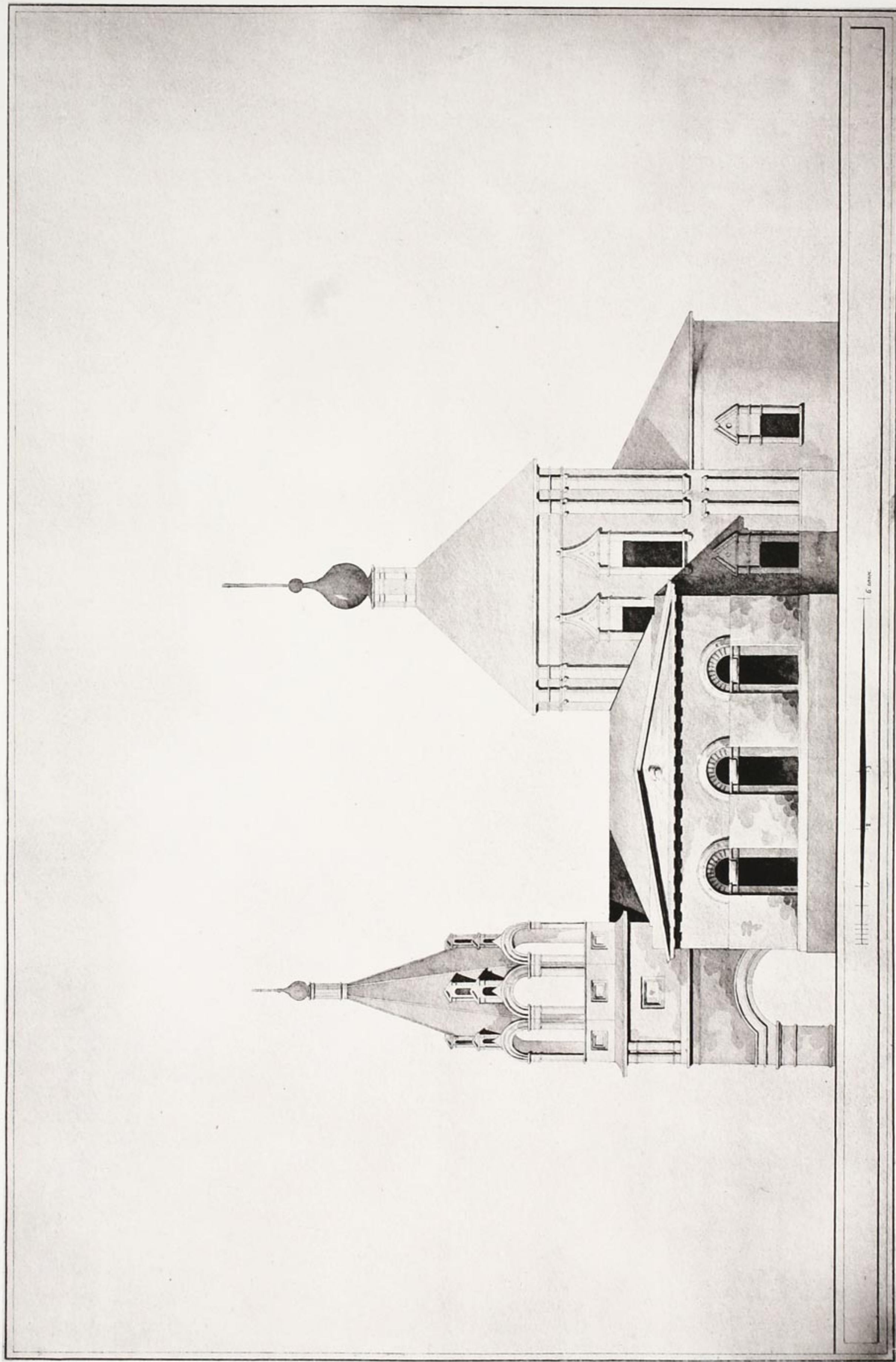

МОСКВА 1886.

*Арх. Губарь, Шерер, Кассинер и П. в. Москва.*

ФАСАДЪ ЦЕРКВИ НИКИТЫ МУЧ. НА КУЗНЕЦКОЙ УЛ.

(1825 Г.)





Фасадъ

Церкви Павла Апостола, имеющей

Казенное прикрытие.

Св. Д. о. в. 1826 года.

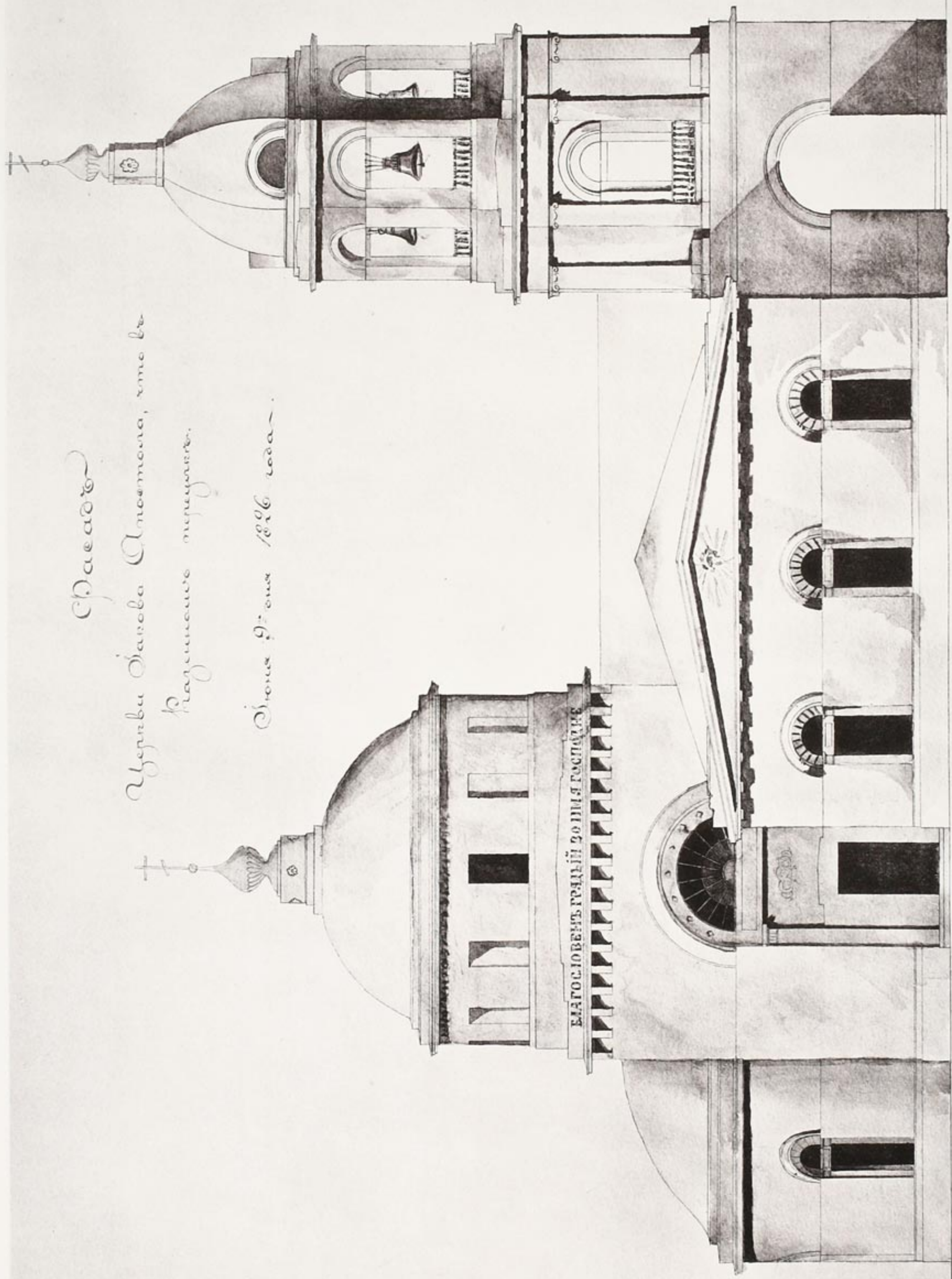

МОСКВА 1886.

Външ. Фасадъ Павла Апостола въ Москвѣ.

ФАСАДЪ ЦЕРКВИ ПАВЛА АПОСТОЛА ВЪ КАЗЕННОМЪ ПРИКРЫТИИ.

(1826 Г.)

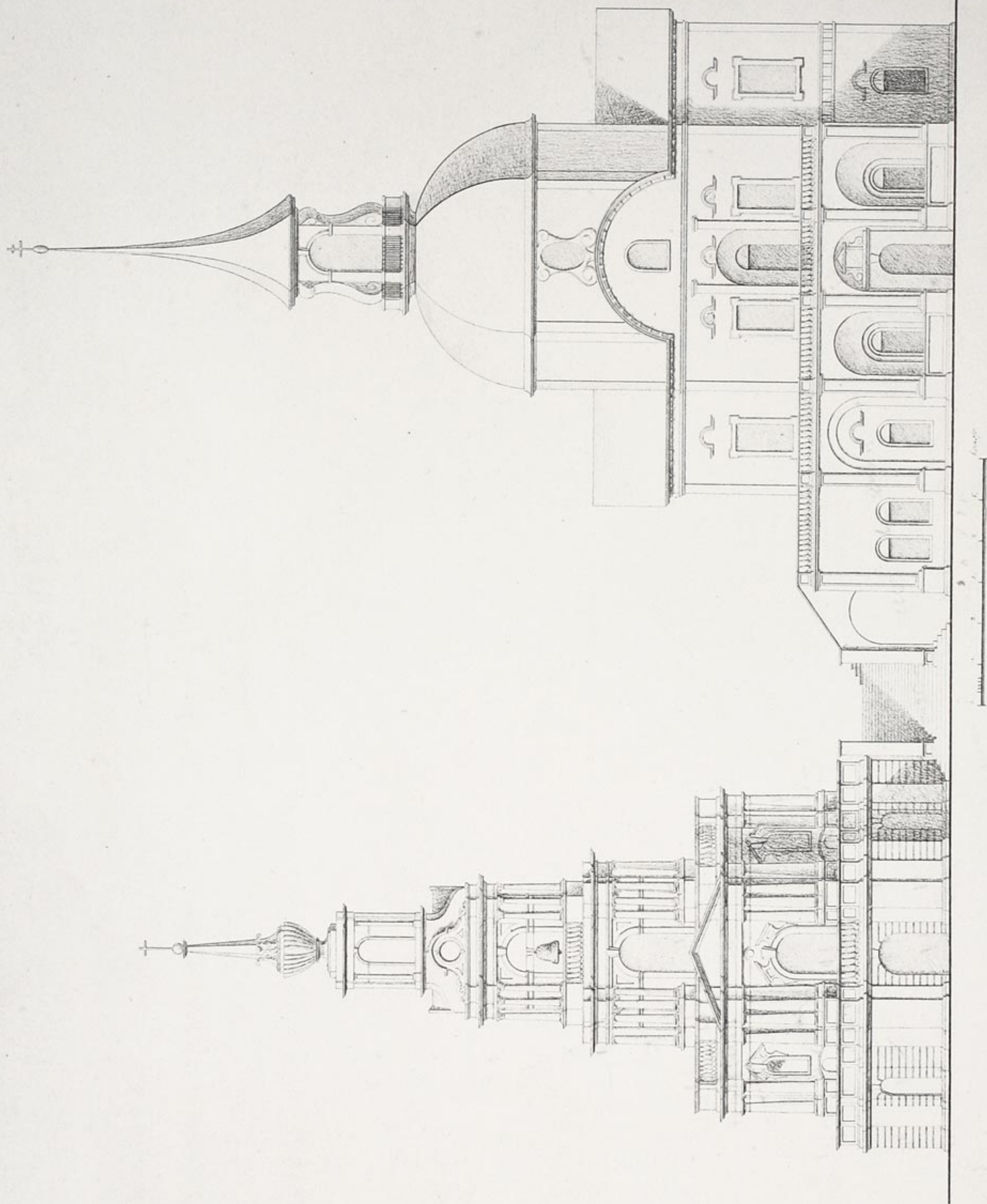

МОСКВА. 1886.

*Възв. Инженеръ Шиповъ. Начертанъ въ 1886. Москвѣ.*

ФАСАДЪ ЦЕРКВИ СВ. АП. ПЕТРА И ПАВЛА  
ВЪ НОВОЙ БАСМАННОЙ.



МОСКВА 1886.

В. Ваганьковъ Москва

ФАСАДЪ ЦЕРКВИ НИКОЛАЯ ЧУД. НА НОВОМЪ ВАГАНЬКОВЪ.

(1831 Г.)

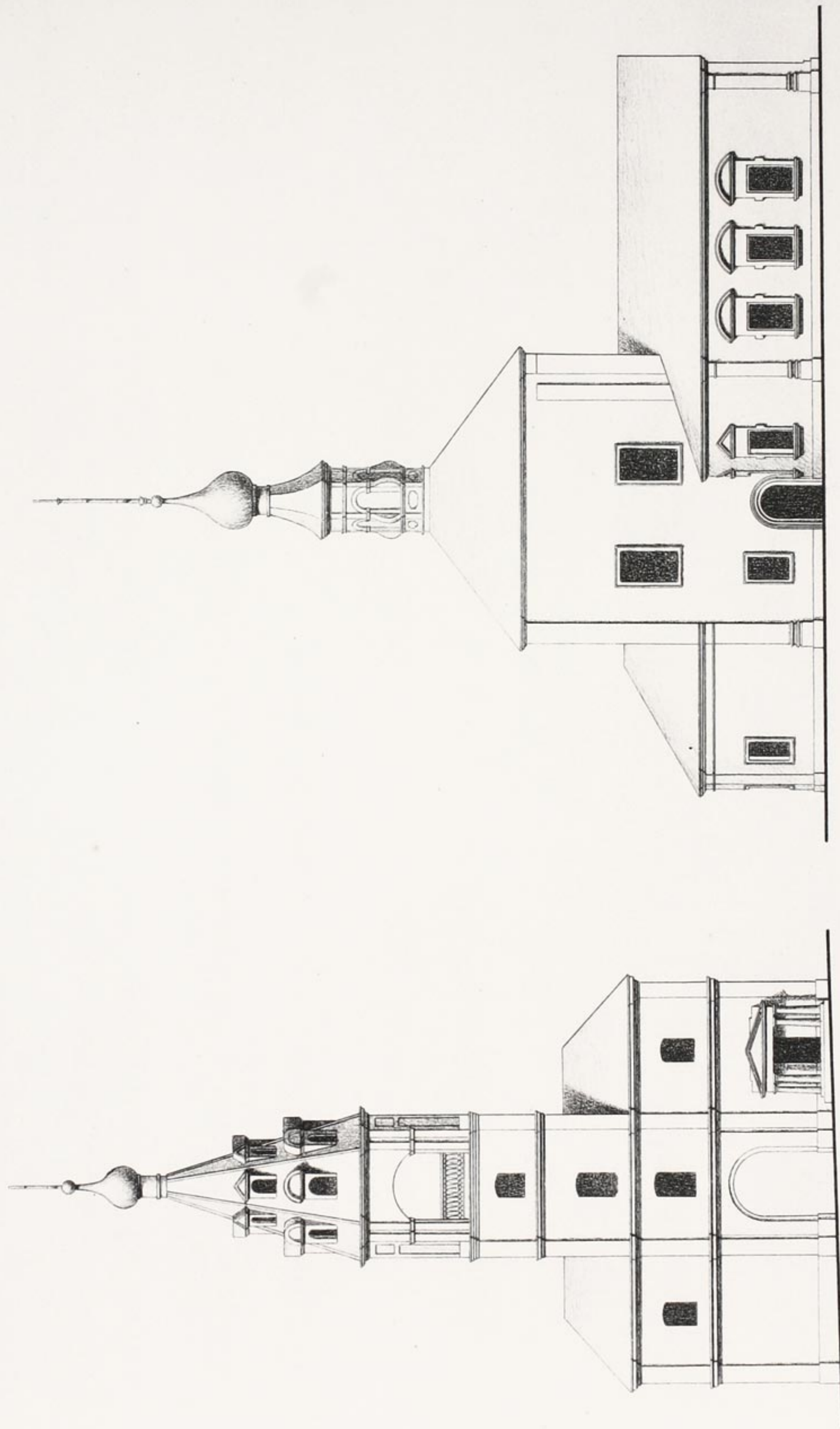

МОСКВА 1886.

*Арх. Федоръ Шуровъ. Написано въ Пб. Москвѣ.*

ФАСАДЫ КОЛОКОЛЬНИ И ЦЕРКВИ СПАСА ПРЕОБРАЖЕНІЯ ВЪ НАЛИВКАХЪ.

(ДО 1838 Г.)

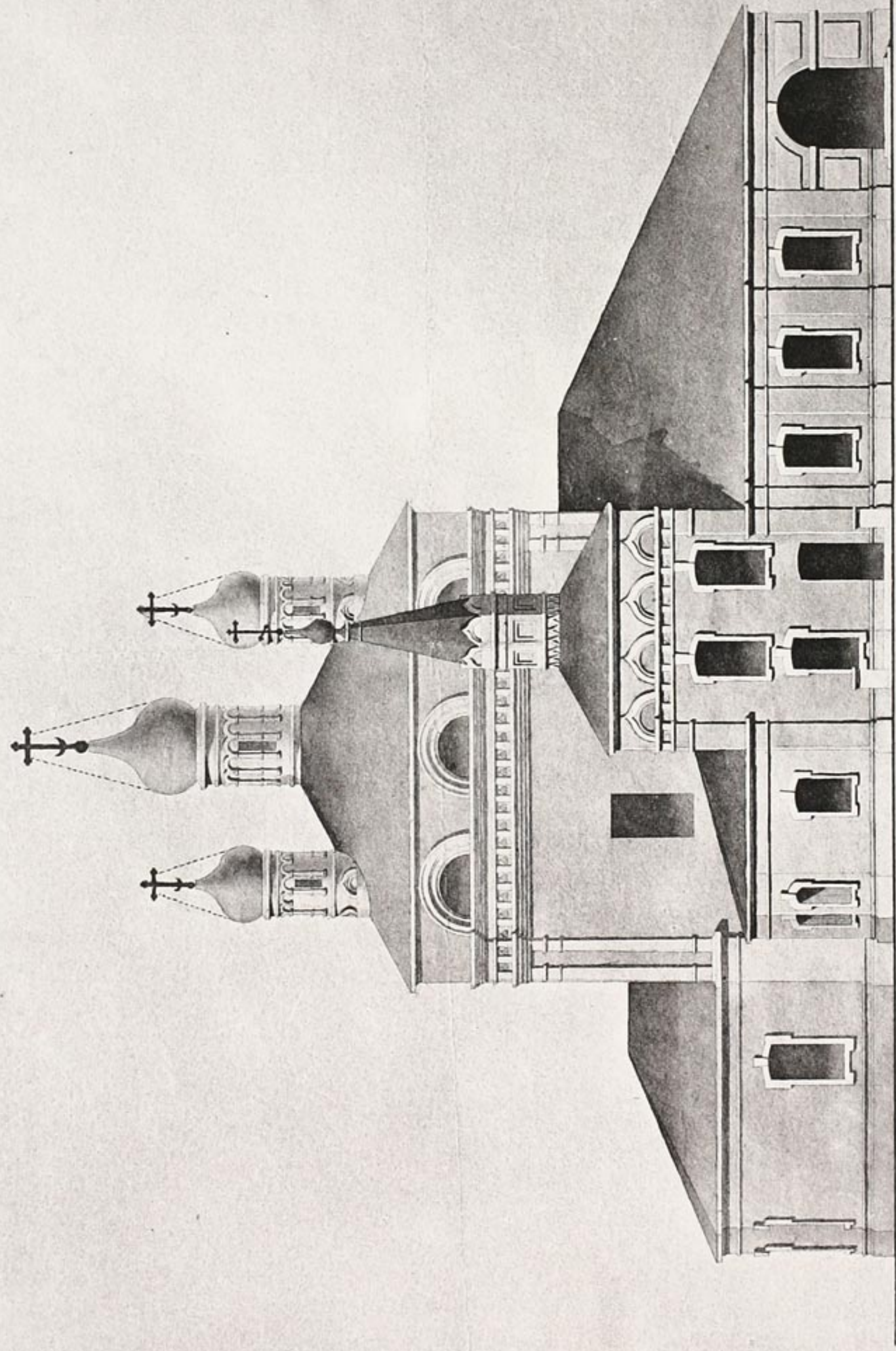

Объяснительный чертеж фасада храма Пророка Исаии  
М. В. Щербининъ

высота 1 2 3 4 5 6 7 8 9 10 11 12 13 14 15 16 17 18 19 20 21 22 23 24 25 26 27 28 29 30 31 32 33 34 35 36 37 38 39 40 41 42 43 44 45 46 47 48 49 50 51 52 53 54 55 56 57 58 59 60 61 62 63 64 65 66 67 68 69 70 71 72 73 74 75 76 77 78 79 80 81 82 83 84 85 86 87 88 89 90 91 92 93 94 95 96 97 98 99 100 101 102 103 104 105 106 107 108 109 110 111 112 113 114 115 116 117 118 119 120 121 122 123 124 125 126 127 128 129 130 131 132 133 134 135 136 137 138 139 140 141 142 143 144 145 146 147 148 149 150 151 152 153 154 155 156 157 158 159 160 161 162 163 164 165 166 167 168 169 170 171 172 173 174 175 176 177 178 179 180 181 182 183 184 185 186 187 188 189 190 191 192 193 194 195 196 197 198 199 200 201 202 203 204 205 206 207 208 209 210 211 212 213 214 215 216 217 218 219 220 221 222 223 224 225 226 227 228 229 230 231 232 233 234 235 236 237 238 239 240 241 242 243 244 245 246 247 248 249 250 251 252 253 254 255 256 257 258 259 260 261 262 263 264 265 266 267 268 269 270 271 272 273 274 275 276 277 278 279 280 281 282 283 284 285 286 287 288 289 290 291 292 293 294 295 296 297 298 299 300 301 302 303 304 305 306 307 308 309 310 311 312 313 314 315 316 317 318 319 320 321 322 323 324 325 326 327 328 329 330 331 332 333 334 335 336 337 338 339 340 341 342 343 344 345 346 347 348 349 350 351 352 353 354 355 356 357 358 359 360 361 362 363 364 365 366 367 368 369 370 371 372 373 374 375 376 377 378 379 380 381 382 383 384 385 386 387 388 389 390 391 392 393 394 395 396 397 398 399 400 401 402 403 404 405 406 407 408 409 410 411 412 413 414 415 416 417 418 419 420 421 422 423 424 425 426 427 428 429 430 431 432 433 434 435 436 437 438 439 440 441 442 443 444 445 446 447 448 449 450 451 452 453 454 455 456 457 458 459 460 461 462 463 464 465 466 467 468 469 470 471 472 473 474 475 476 477 478 479 480 481 482 483 484 485 486 487 488 489 490 491 492 493 494 495 496 497 498 499 500 501 502 503 504 505 506 507 508 509 510 511 512 513 514 515 516 517 518 519 520 521 522 523 524 525 526 527 528 529 530 531 532 533 534 535 536 537 538 539 540 541 542 543 544 545 546 547 548 549 550 551 552 553 554 555 556 557 558 559 560 561 562 563 564 565 566 567 568 569 570 571 572 573 574 575 576 577 578 579 580 581 582 583 584 585 586 587 588 589 590 591 592 593 594 595 596 597 598 599 600 601 602 603 604 605 606 607 608 609 610 611 612 613 614 615 616 617 618 619 620 621 622 623 624 625 626 627 628 629 630 631 632 633 634 635 636 637 638 639 640 641 642 643 644 645 646 647 648 649 650 651 652 653 654 655 656 657 658 659 660 661 662 663 664 665 666 667 668 669 670 671 672 673 674 675 676 677 678 679 680 681 682 683 684 685 686 687 688 689 690 691 692 693 694 695 696 697 698 699 700 701 702 703 704 705 706 707 708 709 710 711 712 713 714 715 716 717 718 719 720 721 722 723 724 725 726 727 728 729 730 731 732 733 734 735 736 737 738 739 740 741 742 743 744 745 746 747 748 749 750 751 752 753 754 755 756 757 758 759 760 761 762 763 764 765 766 767 768 769 770 771 772 773 774 775 776 777 778 779 780 781 782 783 784 785 786 787 788 789 790 791 792 793 794 795 796 797 798 799 800 801 802 803 804 805 806 807 808 809 810 811 812 813 814 815 816 817 818 819 820 821 822 823 824 825 826 827 828 829 830 831 832 833 834 835 836 837 838 839 840 841 842 843 844 845 846 847 848 849 850 851 852 853 854 855 856 857 858 859 860 861 862 863 864 865 866 867 868 869 870 871 872 873 874 875 876 877 878 879 880 881 882 883 884 885 886 887 888 889 890 891 892 893 894 895 896 897 898 899 900 901 902 903 904 905 906 907 908 909 910 911 912 913 914 915 916 917 918 919 920 921 922 923 924 925 926 927 928 929 930 931 932 933 934 935 936 937 938 939 940 941 942 943 944 945 946 947 948 949 950 951 952 953 954 955 956 957 958 959 960 961 962 963 964 965 966 967 968 969 970 971 972 973 974 975 976 977 978 979 980 981 982 983 984 985 986 987 988 989 990 991 992 993 994 995 996 997 998 999 1000

МОСКВА 1886.

Воронцовъ Илья Ивановичъ архитекторъ в. в. в. Москва

# ФАСАДЪ ЦЕРКВИ ИЛИ ПРОРОКА НА ВОРОНЦОВСКОМЪ ПОЛѢ

(1835 Г.)



ФАСАДЪ ЦЕРКВИ ИЛІИ ПРОРОКА НА ВОРОНЦОВСКОМЪ ПОЛЪ.  
(1841 Г.)



МОСКВА 1886.

*Анто. Филипп. Шерпа, Художникъ въ М. Москвѣ*

ФАСАДЪ ЦЕРКВИ СВ. АНАНАСІЯ И КИРИЛЛА НА СИВЦЕВОМЪ ВРАЖКЪ.  
(1836 Г.)

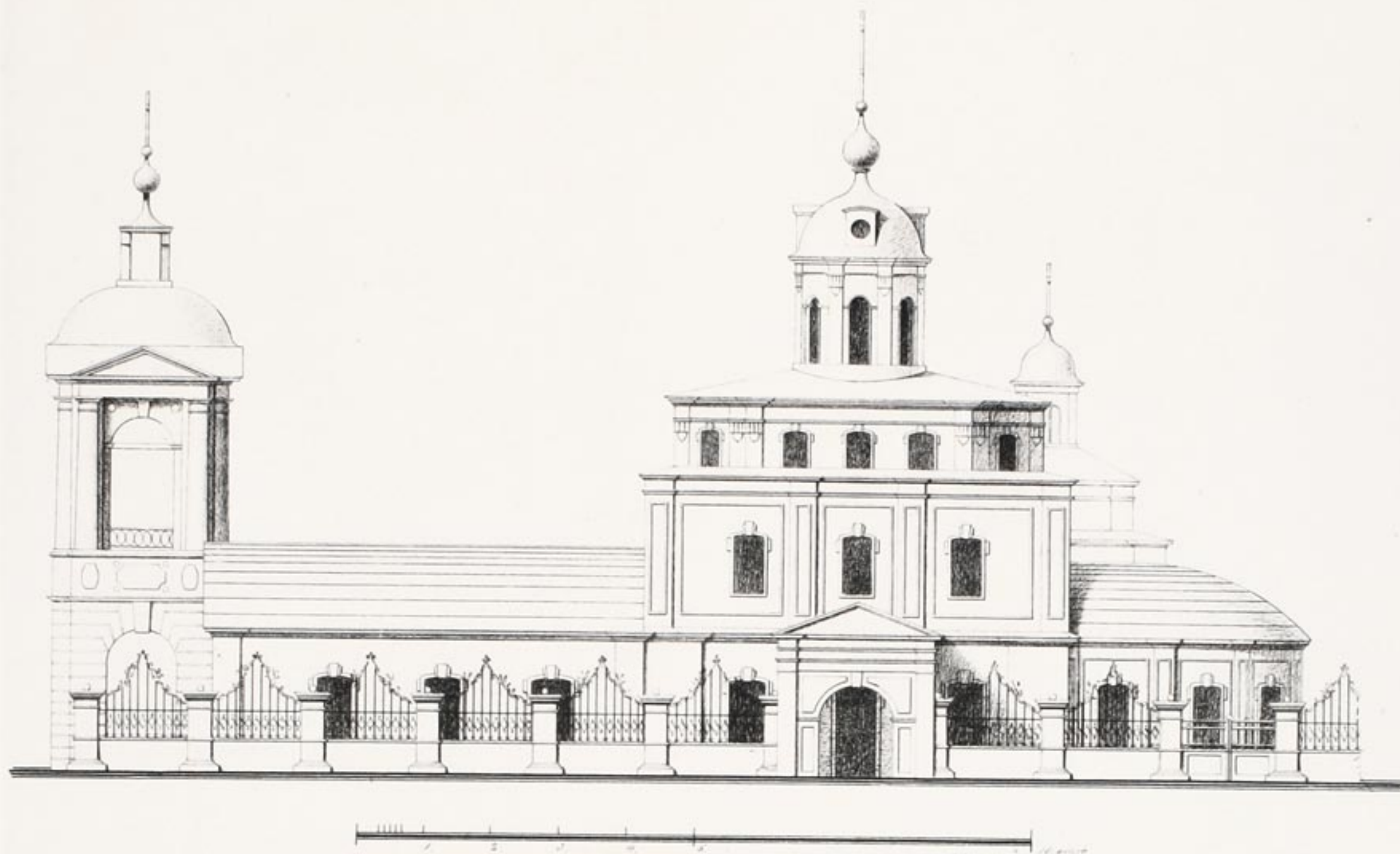

ФАСАДЪ КАЗАНСКАГО СОБОРА.  
(ДО 1865 Г.)



МОСКВА 1886.

*Рис. Фасада Церкви Великомуч. Георгия в Грузинахъ в Москвѣ.*

ФАСАДЪ ЦЕРКВИ ВЕЛ.-МУЧ. ГЕОРГІЯ ВЪ ГРУЗИНАХЪ.  
(ВЪ 1830 <sup>хъ</sup> Г.Г.)



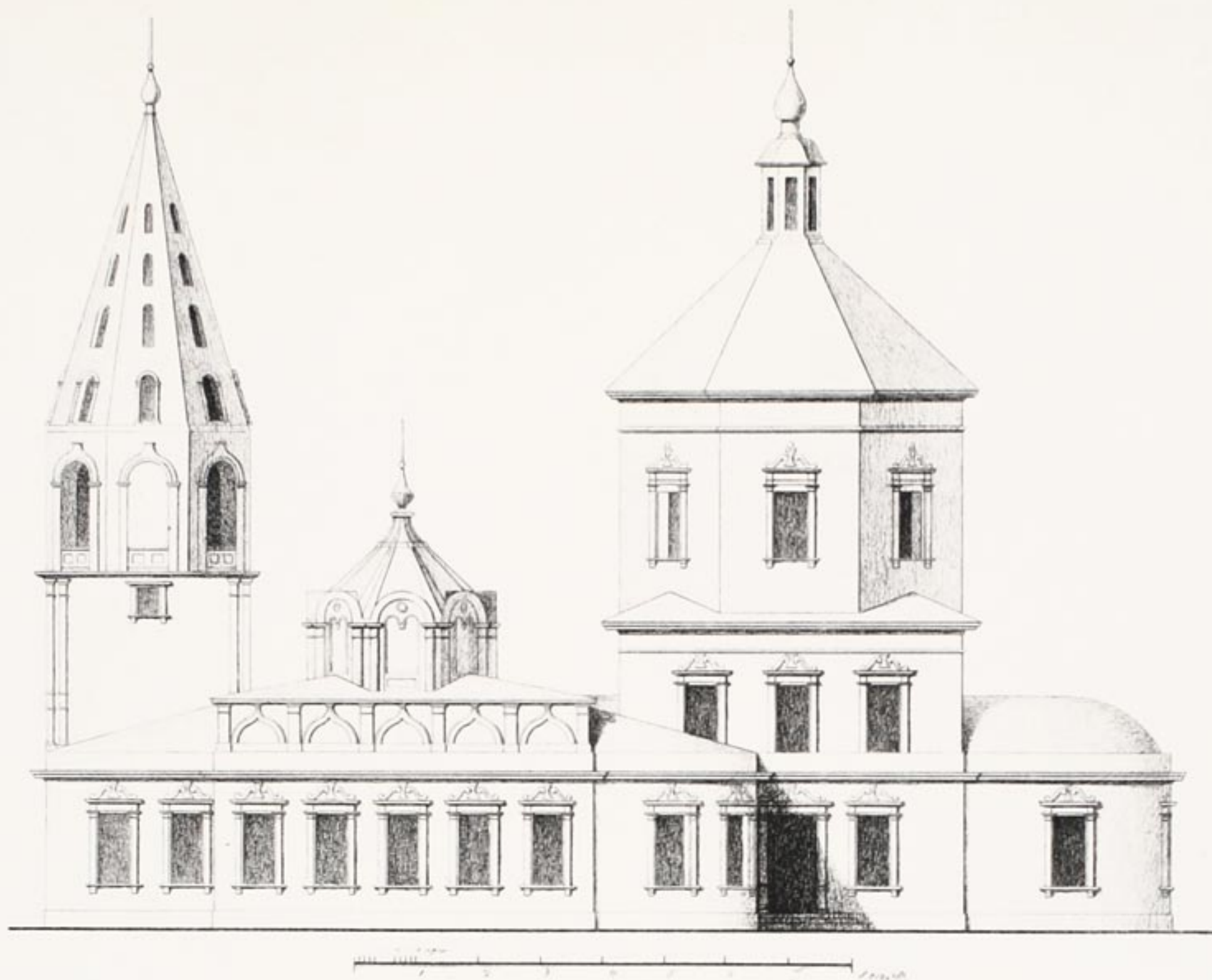

ФАСАДЪ ЦЕРКВИ АЛЕКСЬЕВСКАГО МОНАСТЫРЯ ВЪ КРАСНОМЪ СЕЛѢ.  
(1838 Г.)

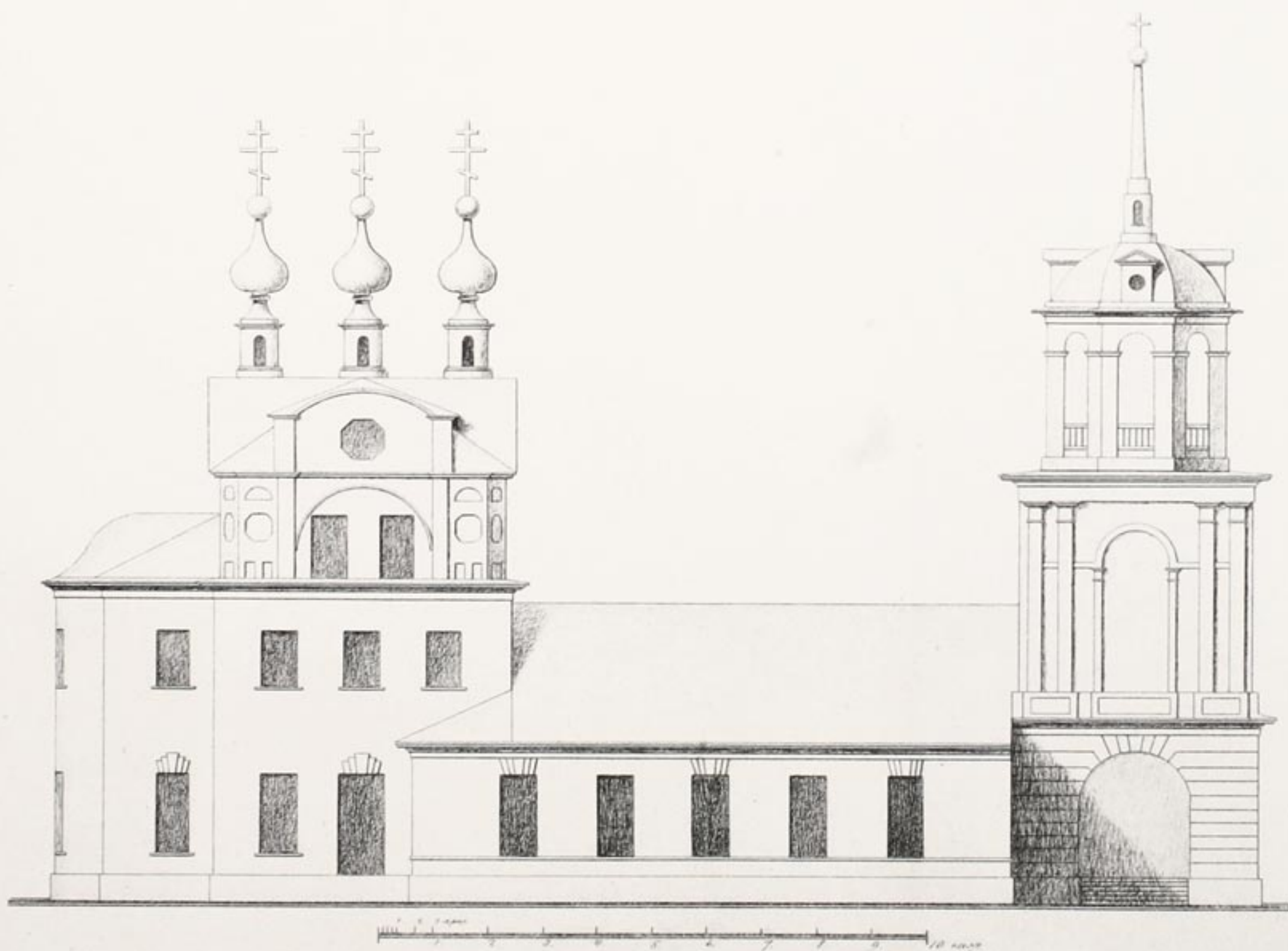

МОСКВА 1886.

*Фото. Губаревъ Шерера. Художникъ г. Н. В. Москвитинъ.*

ФАСАДЪ ЦЕРКВИ ПОКРОВА ПРЕСВ. БОГОР. ВЪ КРАСНОМЪ СЕЛѢ.  
(ВЪ НАЧАЛѢ XIX СТ.)

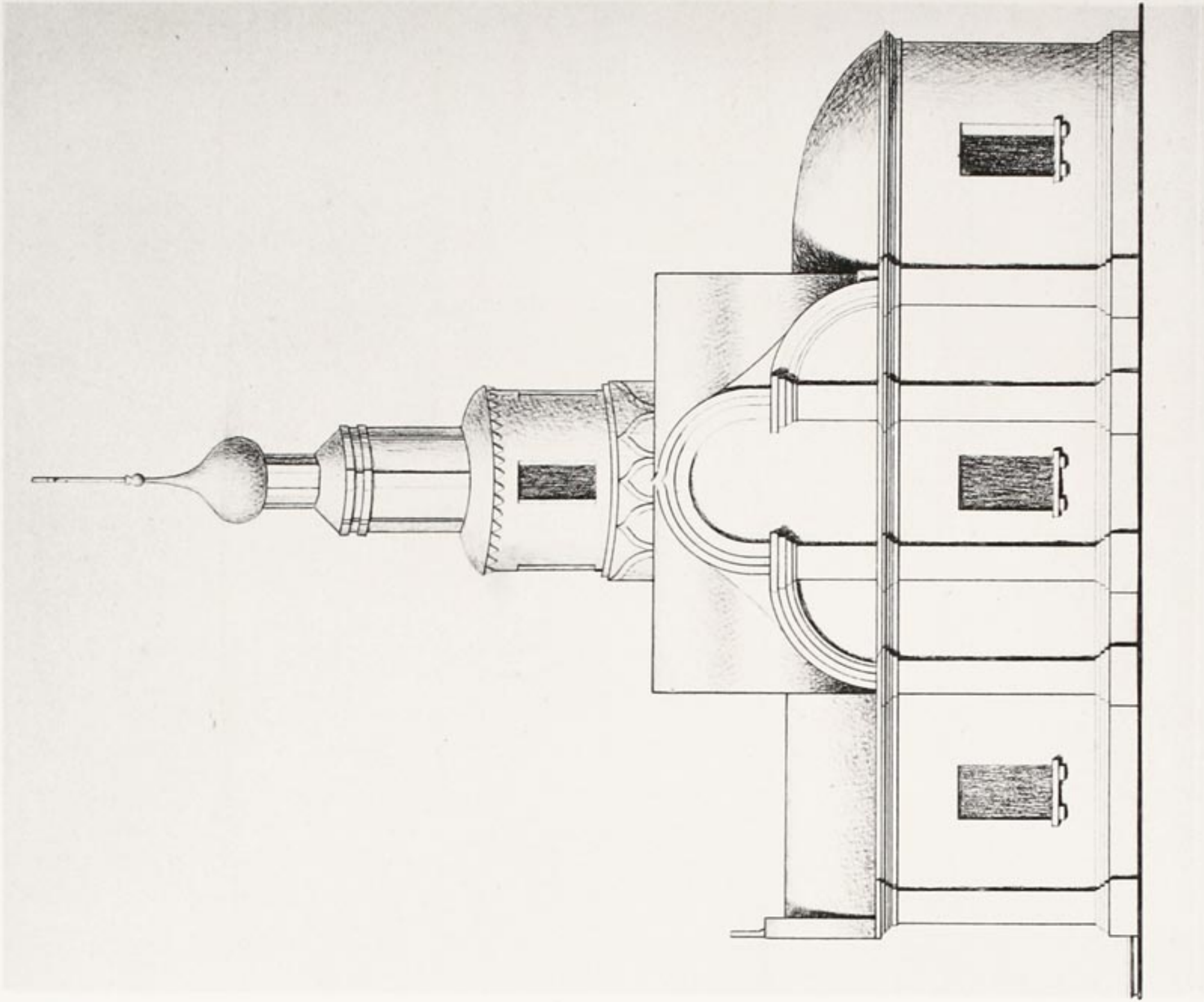

*Восточный фасад церкви Троицы в Напрудной*

ФАСАДЪ ЦЕРКВИ МУЧ. ТРИФОНА ВЪ НАПРУДНОЙ.

(XVIII ст.)

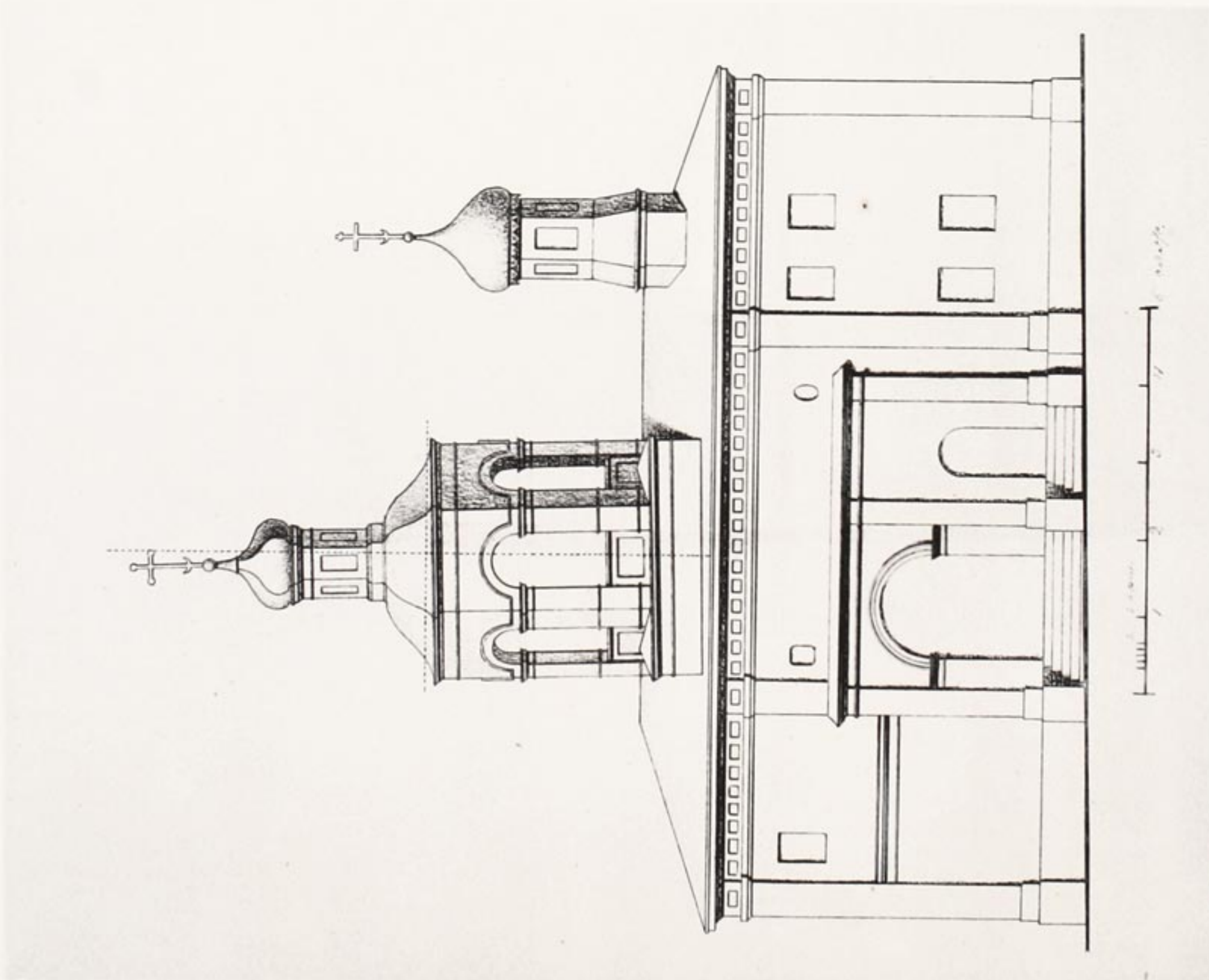

МОСКВА 1886.

ФАСАДЪ КОЛОКОЛЬНИ НИКИТСКАГО МОНАСТЫРЯ.

(1859 г.)



ФАСАДЪ ЦЕРКВИ ВСЕМИЛ. СПАСА ВЪ ЧИГАСАХЪ.  
(ДО 1868 Г.)



МОСКВА 1886.

*Дело Николая Шерра. Художникъ И. В. Москва.*

ФАСАДЪ ЦЕРКВИ ГРУЗИНСКОЙ БОЖІЕЙ МАТЕРИ.  
НА ВОРОНЦОВСКОМЪ ПОЛѢ.  
(1871 Г.)



ФАСАДЪ ЦЕРКВИ БОГОЯВЛЕНІЯ ГОСП. ВЪ ДОРОГОМИЛОВЪ.  
(ДО 1835 Г.)



МОСКВА 1886.

*Рис. Фавора Шерра. Копированъ изъ кн. Москва.*

ФАСАДЪ ЦЕРКВИ СВ. КОСМЫ И ДАМІАНА ВЪ ШУБИНЪ.  
НА ТВЕРСКОЙ.  
(1836 Г.)

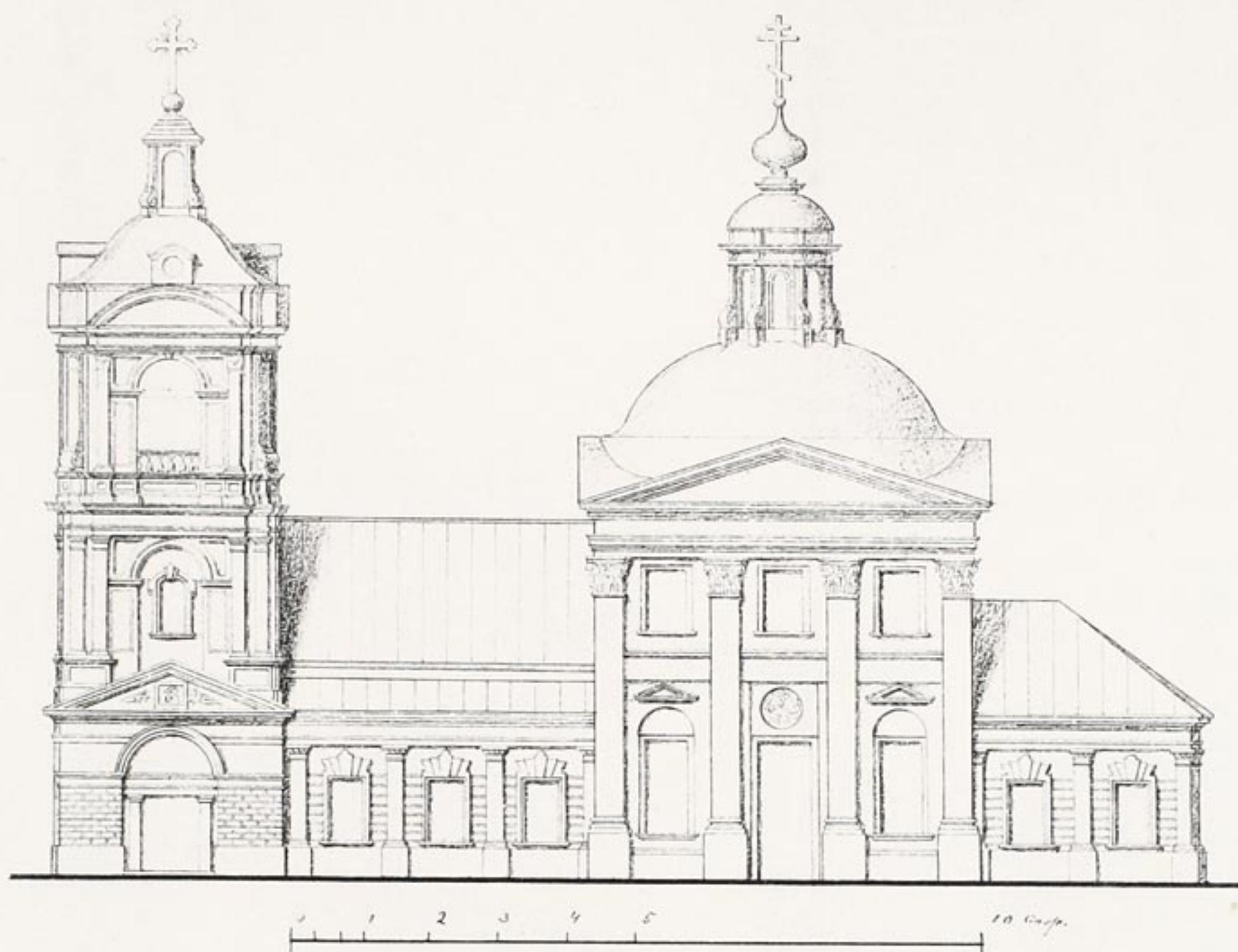

ФАСАДЪ ЦЕРКВИ ЖИВ. ТРОИЦЫ НА ГРЯЗИ НА ПОКРОВКЪ.  
(ДО 1860 Г.)



МОСКВА 1886.

*Этот фасадъ Шерера. Набросокъ и. П. в. Москва.*

ФАСАДЪ ЦЕРКВИ УСПЕНІЯ ПРЕСВ. БГР. НА УСПЕНСКОМЪ ВРАЖКЪ.  
(1857 Г.)

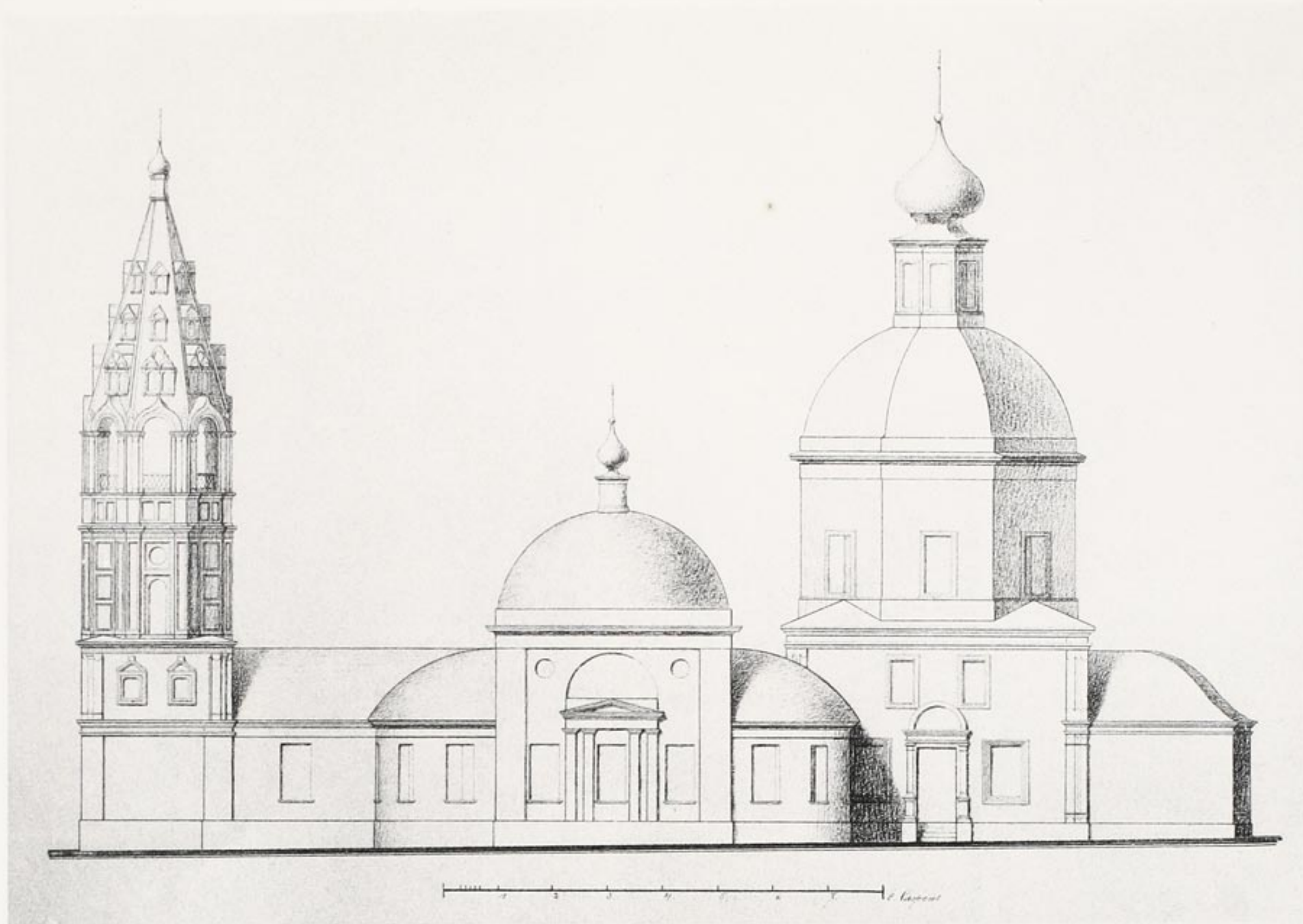

ФАСАДЪ ЦЕРКВИ КАЗАНСКОЙ Б. М. У КАЛУЖСКИХЪ ВОРОТЪ.  
(1852 Г.)

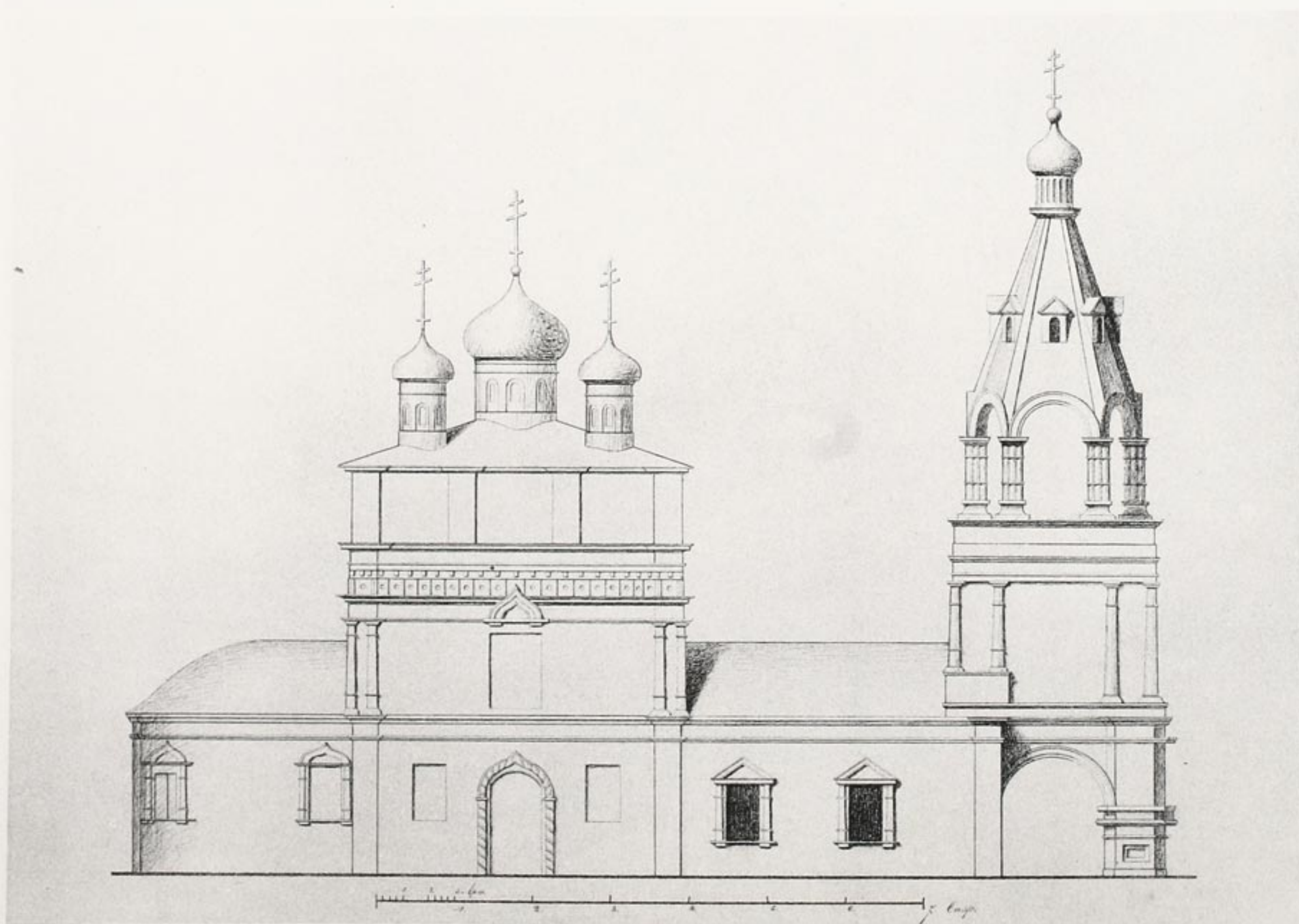

МОСКВА 1886.

*Фото Губерн. Училища. Художникъ ил. Н. М. Москвитинъ.*

ФАСАДЪ ЦЕРКВИ ЧЕРНИГОВСКИХЪ ЧУД. ПОДЪ БОРОМЪ.

(1896 Г.)

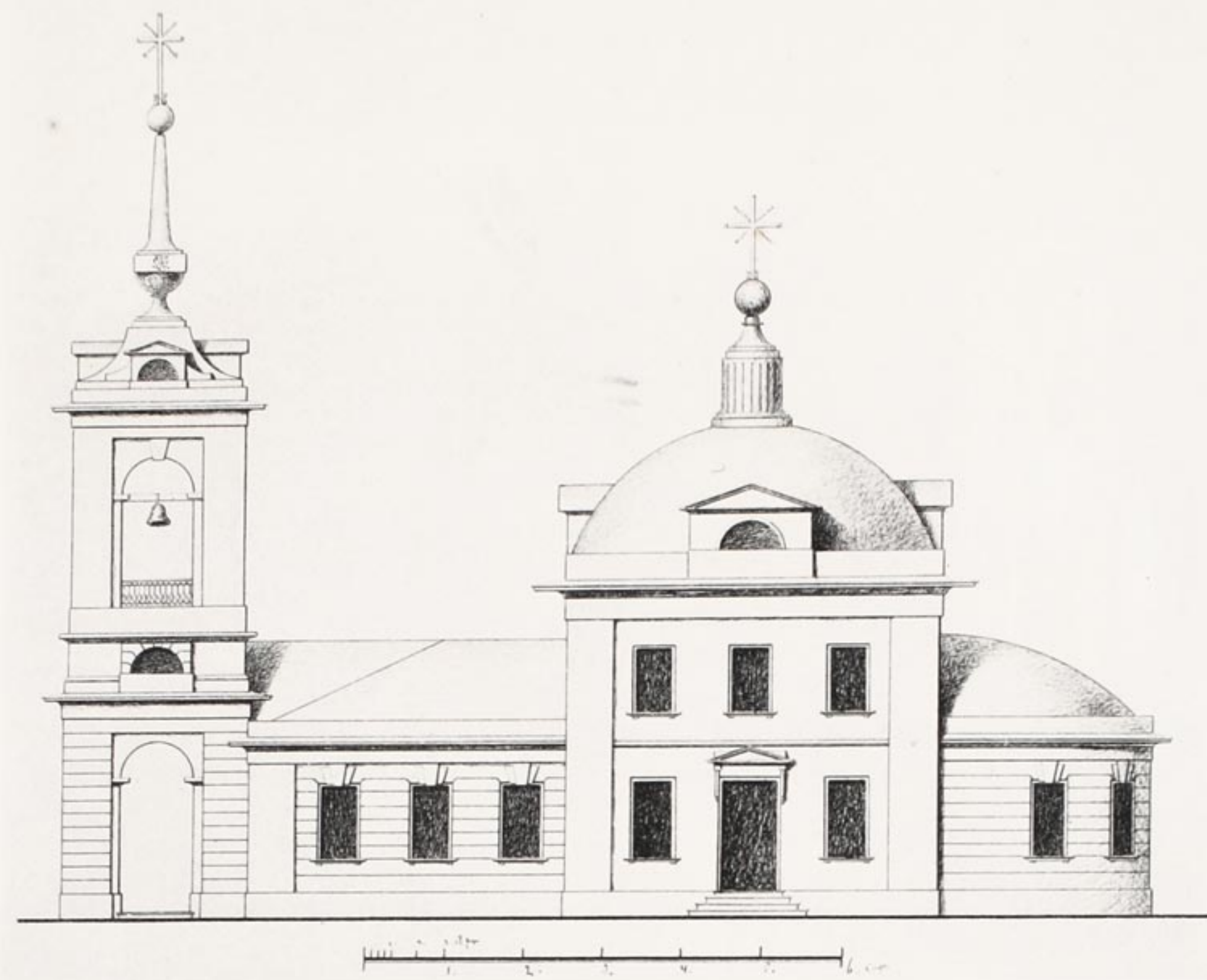

ФАСАДЪ ЦЕРКВИ ВОСКРЕСЕНІЯ ХРИСТОВА ВЪ БРОННОЙ.  
(ДО 1832 Г.)



МОСКВА 1886.

*Арх. Федоръ Шереръ. Копіею изъ Алб. Москв.*

ФАСАДЪ ЦЕРКВИ ВОЗДВИЖЕНІЯ КРЕСТА ГОСП. НА ПОМЕТНОМЪ ВРАЖКѢ.  
(ДО 1844 Г.)

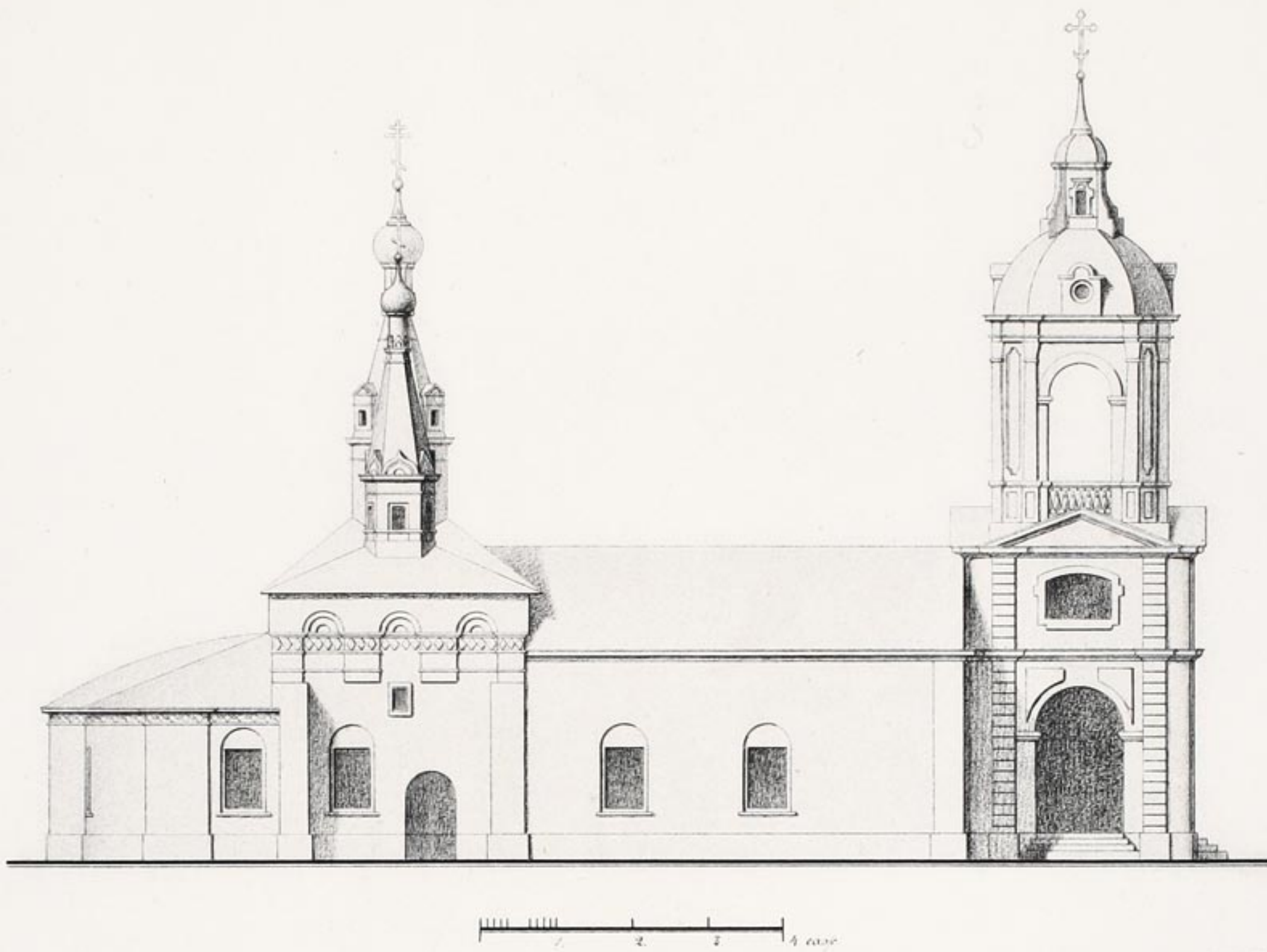

ФАСАДЪ ЦЕРКВИ ВОСКРЕСЕНІЯ ХР ВЪ ГОНЧАРАХЪ.  
(1834 Г.)



МОСКВА 1886.

*Рис. Федора Шерера. Художникъ ил. в. Москва.*

ФАСАДЪ ЦЕРКВИ НИКОЛАЯ ЧУД. НА ЯМАХЪ.  
(1862 Г.)





ФАСАДЪ ЦЕРКВИ СВВ. АП. ПЕТРА И ПАВЛА НА ЯКИМАНКЪ.  
(1850 Г.)



МОСКВА 1886.

*Федоръ Губаревъ. Художникъ въ Кв. Москвѣ.*

ЦЕРКОВЬ УСПЕНІЯ ПРЕСВ. БОГОРУ ГОСТИННАГО ДВОРА.  
(ВИДЪ 1864 Г.)

