

МОСКВА.

ВИДЫ НѢКОТОРЫХЪ ГОРОДСКИХЪ МѢСТНОСТЕЙ, ХРАМОВЪ, ПРИМѢЧАТЕЛЬНЫХЪ
ЗДАНИЙ И ДРУГИХЪ СООРУЖЕНІЙ.

1884.

Настоящее изданіе содержитъ въ себѣ виды: 1) нѣкоторыхъ Московскихъ мѣстностей и 2) храмовъ (православныхъ домовыхъ, едино-и иновѣрческихъ), примѣчательныхъ зданій и др. сооруже- ній. Оно не должно считаться вполне законченнымъ, такъ какъ въ него вошло лишь то, что могло быть снято въ послѣднія два лѣта при тѣхъ неблагопріятствовавшихъ фотографической съемкѣ условіяхъ, которыя существовали въ теченіе этого времени.

Н. А. Н—въ.

Декабрь, 1884.

МОСКВА.

ВИДЫ НѢКОТОРЫХЪ ГОРОДСКИХЪ МѢСТНОСТЕЙ, ХРАМОВЪ, ПРИМѢЧАТЕЛЬНЫХЪ ЗДАНІЙ И ДР. СООРУЖЕНІЙ.

А. ВИДЫ МѢСТНОСТЕЙ.

1) Видъ Кремля изъ-за Москвы рѣки отъ Москворѣцкаго моста.—2) Видъ Кремля изъ-за Москвы рѣки отъ Каменнаго моста.—3) Видъ Кремлевской стѣны съ Потѣшнымъ дворцомъ отъ Средняго Александровскаго сада.—4) Видъ Кремлевской стѣны съ зданіемъ Судебныхъ учрежденій отъ церкви Василя Блаженнаго.—5) Видъ Красной площади отъ Торговыхъ рядовъ.—6 и 7) 2 вида Китай-города изъ-за Москвы рѣки.—8) Видъ Китай-города съ Театральной площади.—9, 10 и 11) 3 вида (Воспитательный домъ и Замоскворѣчье) съ Ивановской колокольни.—12 и 13) 2 вида Берсеневской набережной отъ Собора Христа Спасителя.—14) Видъ Замоскворѣчья и Бабьегородской плотины отъ Собора Христа Спасителя.—15, 16 и 17) 3 вида (Кремль, Устинскій на Москвѣ рѣкѣ мостъ и Замоскворѣчье) съ Вшивой горки.—18) Видъ мѣстности, прилегающей къ Петровскому бульвару (съ общимъ видомъ Петровскаго монастыря).—19) Видъ берега рѣки Яузы (въ Сыромятникахъ) отъ Андроньева монастыря.—20 и 21) 2 вида (возвышенность, находящаяся по правую сторону Яузы) съ колокольни церкви Симеона Столпника за Яузой.—22 и 23) 2 вида Залузья отъ Грузинскаго переулка.—24) Видъ Вшивой горки изъ-за Москвы рѣки.

Б. ВИДЫ ХРАМОВЪ, ЗДАНІЙ И ДР. СООРУЖЕНІЙ.

І. КРЕМЛЬ.

25) Спасскіе ворота.—26) Никольскіе ворота.—27) Троицкіе ворота съ башней Кутафьей.—28) Боровицкіе ворота.—29) Большой Кремлевскій дворецъ.—30) Николаевскій дворецъ.—31) Царь-пушка.—32) Царь-колоколь.—33) Комендантскій домъ.—34) Зданіе Судебныхъ учрежденій (бывшее Сенатское).—35) Кремлевскія казармы (бывшая Оружейная палата).—36) Арсеналь.

II. КИТАЙ-ГОРОДЪ.

37) Воскресенскіе ворота съ часовней Иверской иконы Божіей Матери.—38) Варварскіе ворота.—39) Ильинскіе ворота.—40) Владимірскіе ворота.—41) Церковь Или пророка на Новгородскомъ подворьѣ (въ древнія времена Ильинскій мужскій монастырь на Торговищѣ) на Ильинкѣ.—42) Церковь Успенія Пресв. Богородицы внутри Чижевскаго подворья на Никольской.—43) Третьяковскій проѣздъ въ Китай-городъ.—44) Лобное мѣсто на Красной площади.—45) Памятникъ гражданину Минину и князю Пожарскому на Красной площади.—46) Палаты бояръ Романовыхъ на Варваркѣ.—47) Историческій музей на Красной площади.—48) Торговые ряды, выходящіе на Красную площадь между Ильинкой и Никольской.—49) Торговые ряды, находящіеся противъ церкви Василія Блаженнаго между Ильинкой и Варваркой.—50) Биржа на Ильинкѣ.

III. БѢЛЫЙ ГОРОДЪ.

51) Церковь Знаменія Пресв. Богородицы при домѣ графа Шереметева на Воздвиженкѣ.—52) Церковь в.-муч. Ирины при Московскомъ Главномъ Архивѣ Министерства Иностранныхъ дѣлъ на Воздвиженкѣ.—53) Церковь преп. Сергія при Румянцевскомъ музеѣ въ Ваганьковскомъ переулкѣ.—54) Церковь Смоленской Божіей Матери при домѣ Орловой на Хитровской площади.—55) Римско-католическая церковь св. Людовика на Малой Лубянкѣ.—56) Римско-католическая церковь св. ап. Петра и Павла въ Милютинскомъ переулкѣ.—57) Лютеранская церковь св. ап. Петра и Павла въ Козмодемьянскомъ переулкѣ близъ Покровки.—58) Англиканская церковь въ Брюсовскомъ переулкѣ.—59) Армянская церковь Воздвиженія Креста Господня въ Армянскомъ переулкѣ.—60) Воспитательный домъ на берегу Москвы рѣки.—61) Румянцевскій музей (бывшій домъ Пашкова) на Моховой и Знаменкѣ.—62) Зданіе Университета (старое) на Моховой.—63) Зданіе Университета (новое) съ памятникомъ Ломоносову на Моховой.—64) Политехническій музей на бывшей Лубянской площади.—65) Большой театръ на Театральной площади.—66) Памятникъ Пушкину у Тверскихъ воротъ.

IV. ЗЕМЛЯНОЙ ГОРОДЪ.

67) Домъ князя Юсупова въ Большомъ Харитоньевскомъ переулкѣ.—68) Ново-Екатерининская больница у Страстнаго бульвара.—69) Татарская мечеть въ Татарской улицѣ за Москвой рѣкой.

V. МѢСТНОСТЬ ЗА ЗЕМЛЯНЫМЪ ГОРОДОМЪ.

70) Единоувѣрческій Всесвятскій монастырь за Проломной заставой.—71) Единоувѣрческая церковь Николая чуд. на Рогожскомъ кладбищѣ.—72) Церковь Успенія Пресв. Богородицы въ Единоувѣрческомъ Никольскомъ монастырѣ на Преображен-

скомъ кладбищѣ.—73) Церковь князя Владимира при Дѣтской больницѣ св. Владимира на Сокольничьемъ полѣ.—74) Рождественская старообрядческая часовня (теплая) на Рогожскомъ кладбищѣ.—75) Покровская старообрядческая часовня (холодная) на Рогожскомъ кладбищѣ.—76) Старообрядческая часовня на Преображенскомъ кладбищѣ.—77) Лютеранская церковь св. Михаила на Гороховомъ полѣ.—78) Армянская церковь Успенія Пресв. Богородицы на Грузинской площади.—79) Сухарева башня на Садовой.—80) Красные ворота на Садовой.—81) Триумфальные ворота въ Тверской-Ямской. — 82) Теремъ при бывшемъ Крутицкомъ архіерейскомъ домѣ. — 83) Александрійскій дворецъ въ Нескучномъ саду на Калужской улицѣ.—84) Петровскій дворецъ въ Петровскомъ паркѣ. — 85) Станція Николаевской желѣзной дороги на Каланчевскомъ полѣ.—86) Мѣщанскія училища Московскаго Купеческаго общества на Калужской улицѣ.—87) Андреевская богадѣльня Московскаго Купеческаго общества (въ прежнее время Андреевскій мужскій монастырь) на берегу Москвы рѣки за Калужской заставой.—88) Солодовниковская богадѣльня, состоящая въ вѣдѣніи Московскаго Купеческаго общества, на Щипкѣ.—89) Екатерининская (Матросская) богадѣльня у Матросскаго моста.—90) Страннопріимный домъ графа Шереметева на Сухаревской площади.—91) Набилковскій богадѣленный домъ въ Протопоповскомъ переулкѣ близъ Каланчевскаго поля.—92) Страннопріимный домъ князей Куракиныхъ на Красноворотской площади.—93) Приютъ Цесаревны Маріи для дѣтей ссыльных у Горбатаго моста.—94) Больница Императора Павла I на Большой Серпуховской улицѣ.—95) Голицынская больница на Калужской улицѣ.—96) 1-я Городская больница на Калужской улицѣ.

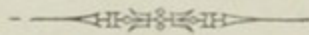



МОСКВА, 1883.

Фот. Грарра Шварца Вильгельм в Мемл.

КРЕМЛЬ.

ВИДЪ СЪ ЗАМОСКВОРЬЦКОЙ НАБЕРЕЖНОЙ
ОТЪ МОСКВОРЬЦКАГО МОСТА.



МОСКВА, 1883.

Фот. Грасси Шерра Вильгельм. Кр. в Моста.

КРЕМЛЬ

ВИДЪ СЪ ЗАМОСКВОРЪЦКОЙ НАБЕРЕЖНОЙ
ОТЪ КАМЕННАГО МОСТА.

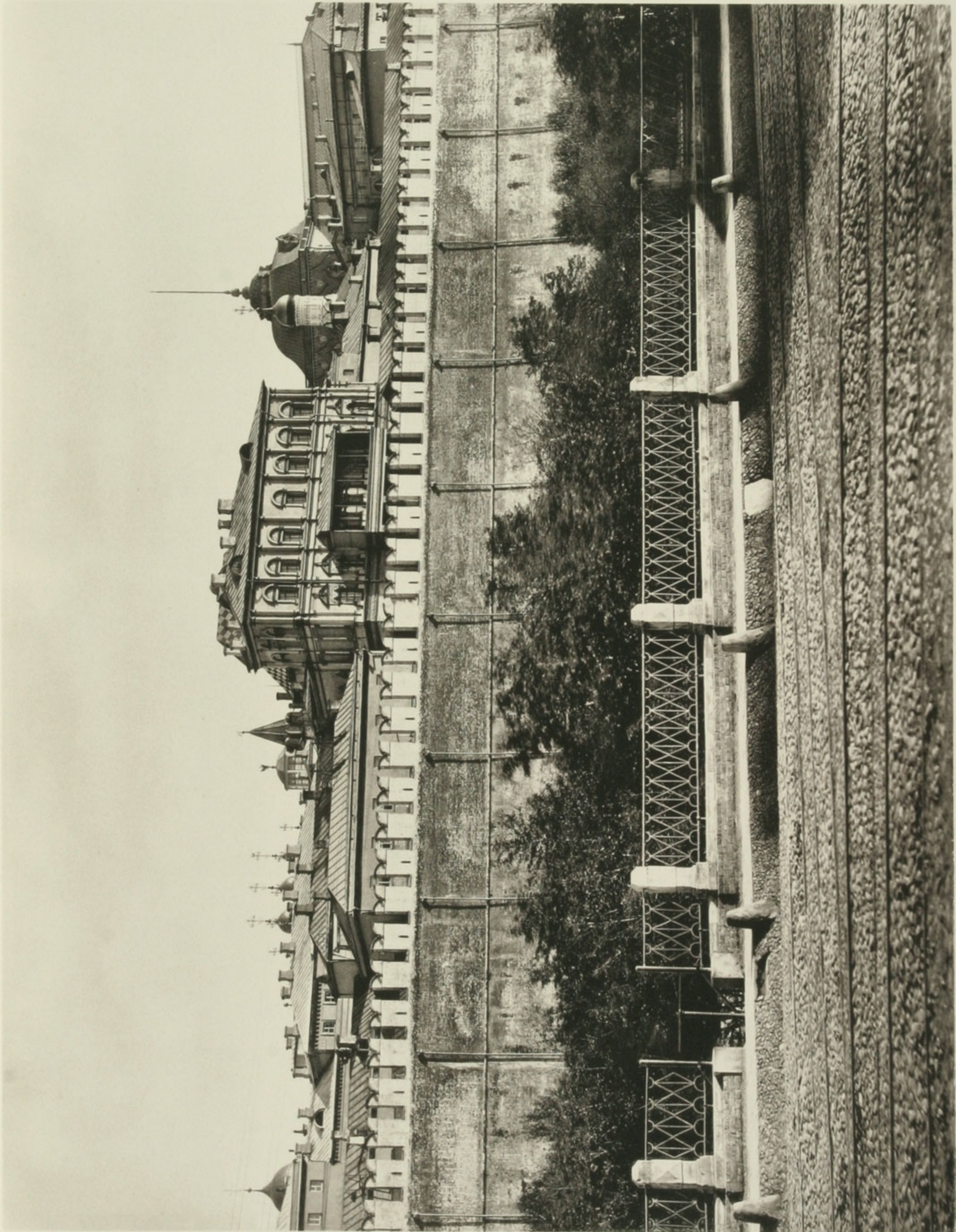

МОСКВА. 1884.

КРЕМЛЬ.

ВИДЪ ОТЪ АЛЕКСАНДРОВСКАГО САДА

Видъ Кремля съ Александровскаго сада



МОСКВА. 1884.

ВИДЪ КРЕМЛЕВСКОЙ СТЬНЫ И ЗДАНИЯ СУДЕБНЫХЪ УСТАНОВЛЕНІИ

СЪ КРАСНОЙ ПЛОЩАДИ.

Визитка Бюро Казначейства въ Москвѣ.



МОСКВА. 1884.

Арт. Гусаръ. Фотографъ Вальденъ. Р. в. М. 1884.

ВИДЪ НА КРАСНУЮ ПЛОЩАДЬ

ОТЪ ТОРГОВЫХЪ РЯДОВЪ.



МОСКВА. 1884.

КИТАЙ ГОРОДЪ.

14 ВИДЪ ИЗЪ ЗАМОСКВЫ РЪКИ.

Фот. Грота. Биржа. Казанский. М. Москва.



МОСКВА. 1884

КИТАЙ ГОРОДЪ.

2^я ВИДЪ ИЗЪ ЗАМОСКВЫ РЪКИ.

Ан. Гудеръ. Визуальная фотография.

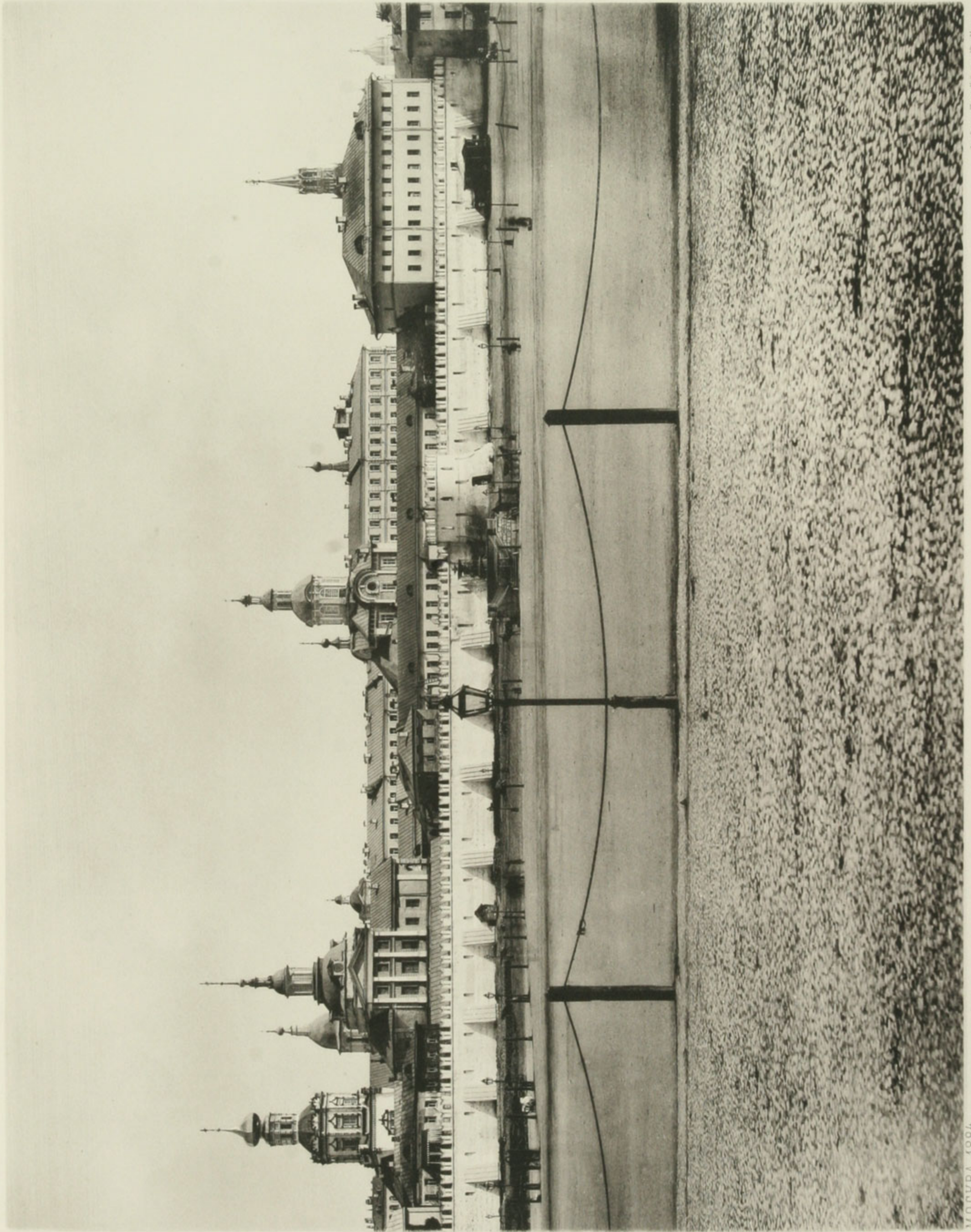

МОСКВА. 1884.

КИТАЙ ГОРОДЪ.

ВИДЪ СЪ ТЕАТРАЛЬНОЙ ПЛОЩАДИ.

Анн-Грета Шерр-Келманска въ Мексикѣ

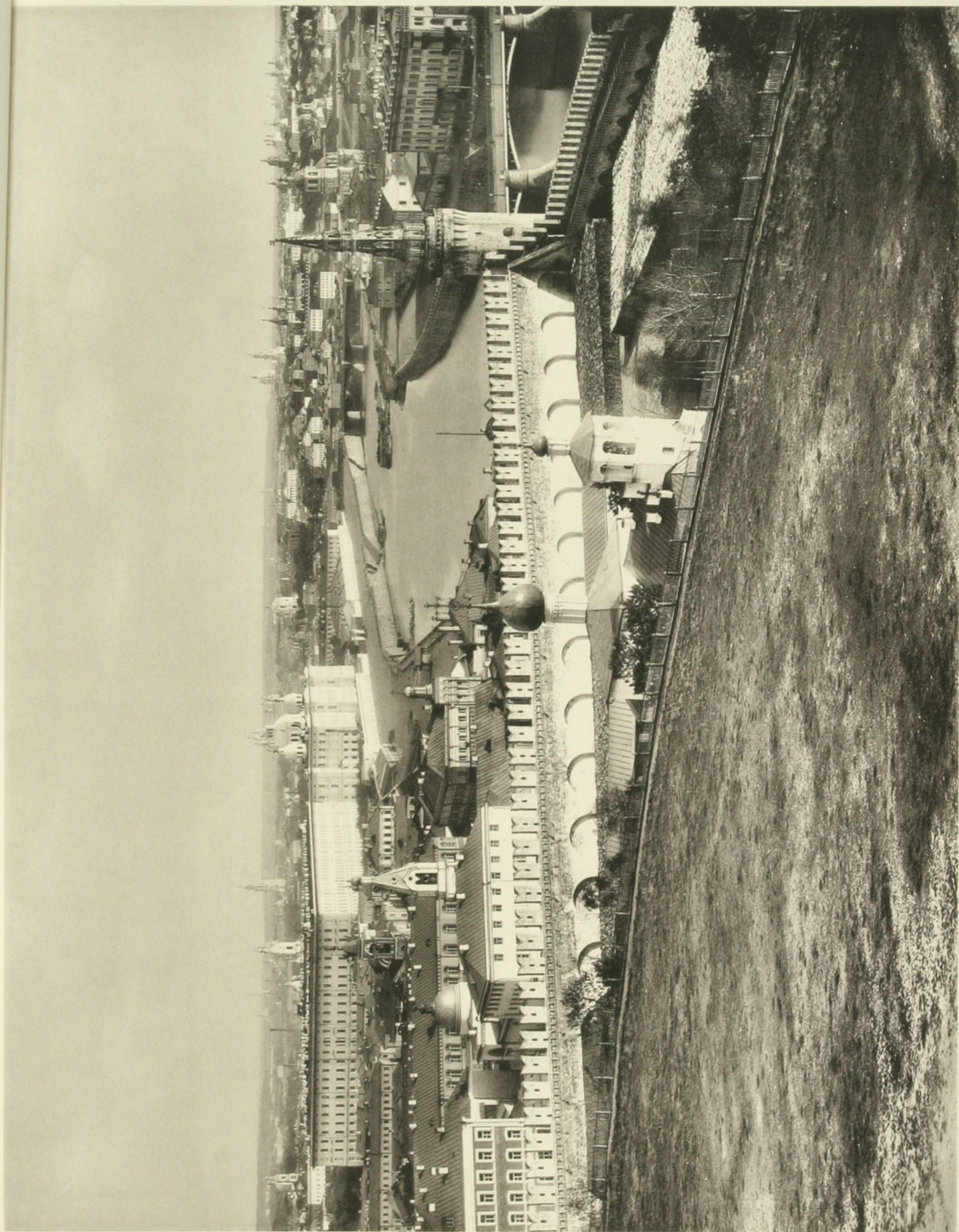

МОСКВА. 1884.

1-й ВИДЪ СЪ ИВАНОВСКОЙ КОЛОКОЛЬНИ.

Фотографъ Эдвардъ Беллони въ г. Москвѣ.

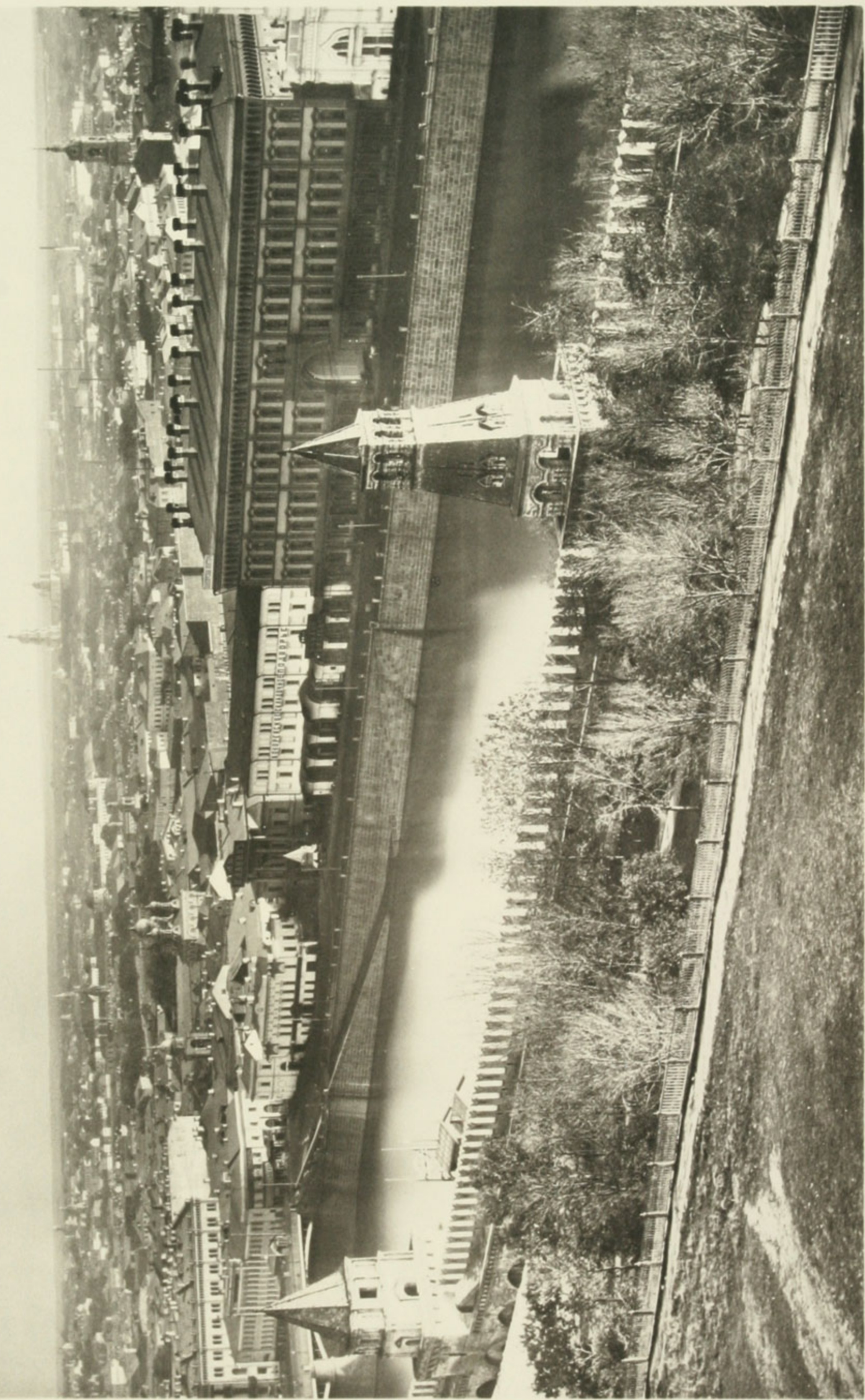

МОСКВА. 1884

2-й ВИДЪ СЪ ИВАНОВСКОЙ КОЛОКОЛЬНИ.

Анн Гутенбергъ. Фотографическое искусство



МОСКВА. 1884

ЗѢ ВІДЬ СЪ ІВАНОВСКОЙ КОЛОКОЛЬНИ.

Фотопечатъ Леррѣ Калужскаго въ Москвѣ

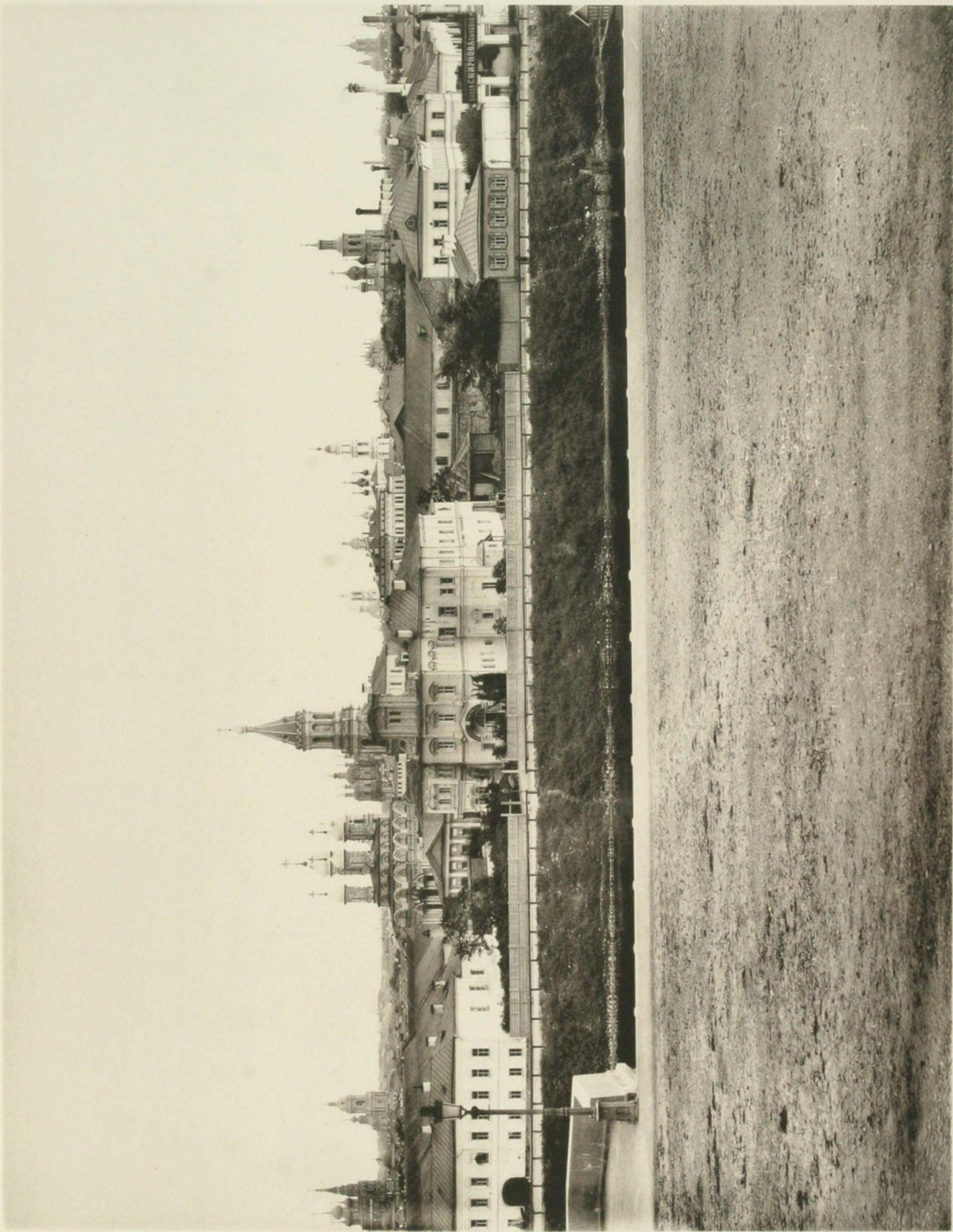

МОСКВА. 1884

1-й ВИДЪ БЕРСЕНЕВСКОЙ НАБЕРЕЖНОЙ

ОТЪ СОБОРА ХРИСТА СПАСИТЕЛЯ.

Фотографъ Пётръ Кайгородовъ въ Москвѣ.

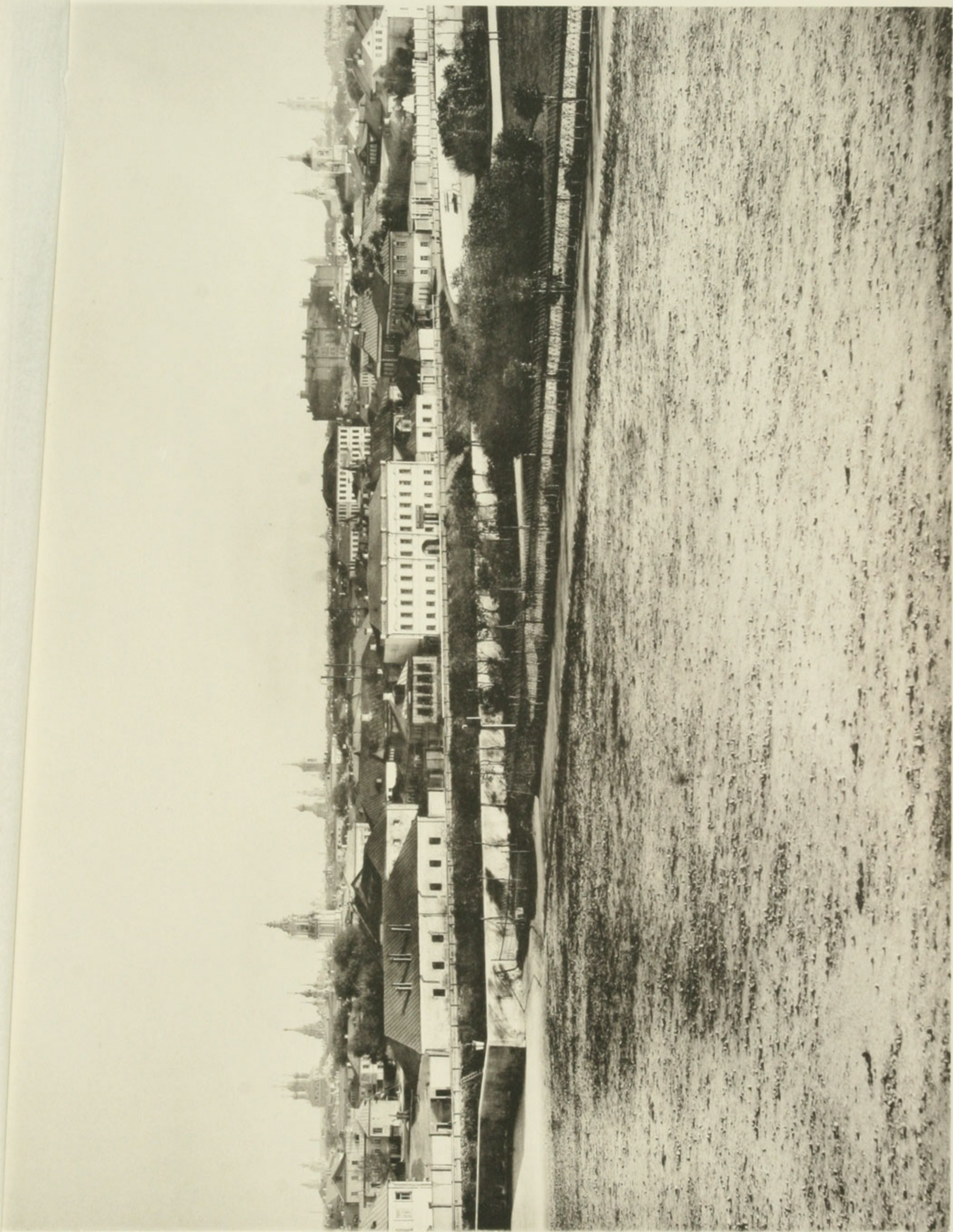

МОСКВА. 1884.

Фот. Гурьян. Бергъ. Сибирская Р. в. Москва.

2-й ВИДЪ БЕРСЕНЕВСКОЙ НАБЕРЕЖНОЙ

ОТЪ СОБОРА ХРИСТА СПАСИТЕЛЯ.

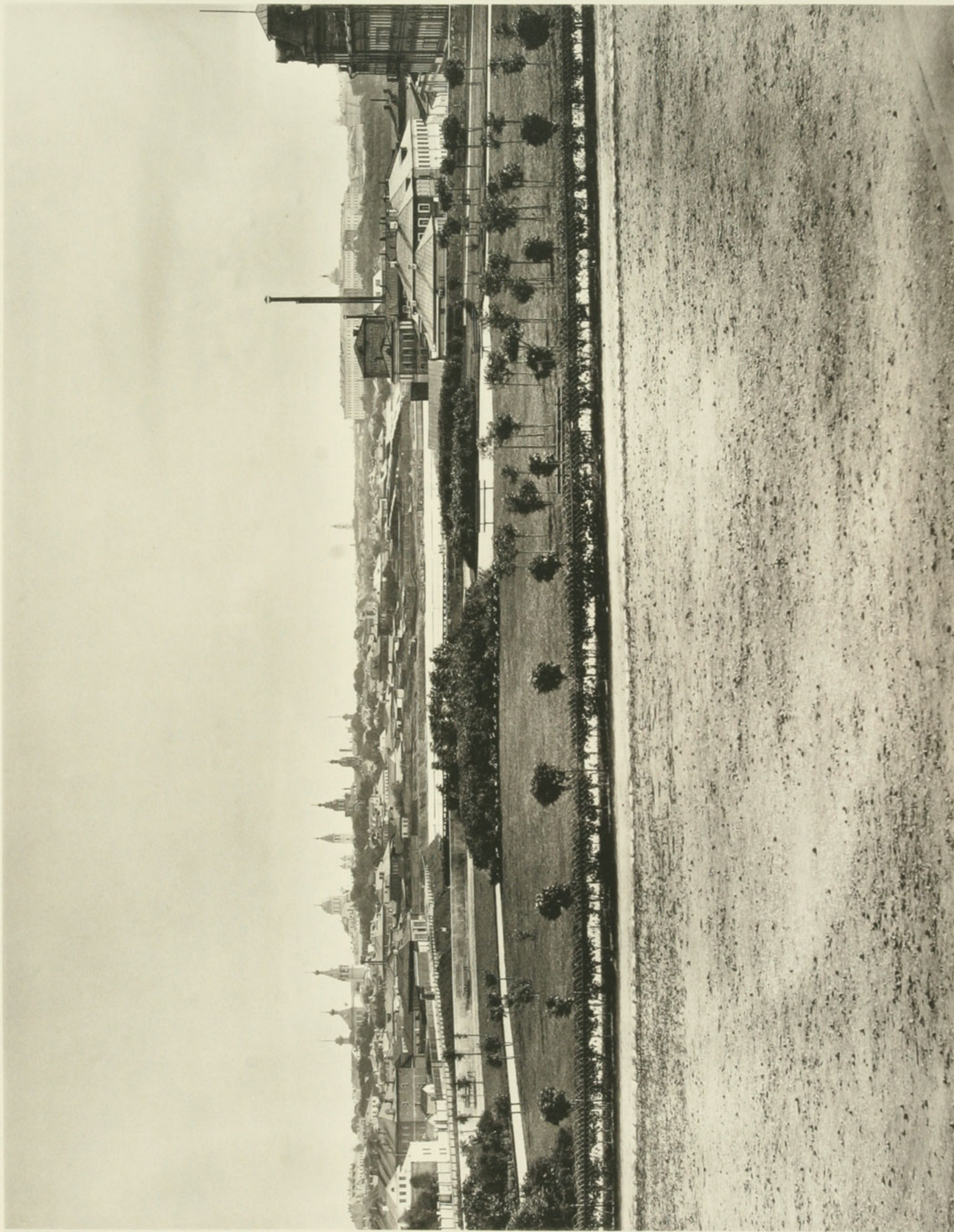

МОСКВА. 1884

ВИДЪ ЗАМОСКВОРЪЧЬЯ И БАБЬЕГОРОДСКОЙ ПЛОТИНЫ

ОТЪ СОБОРА ХРИСТА СПАСИТЕЛЯ

Коллекция: Эрмитаж, Санкт-Петербург



МОСКВА. 1884

ВИДЪ КРЕМЛЯ И УСТИНСКАГО (НА МОСКВЬ РЪКЪ) МОСТА

СЪ ВШИВОЙ ГОРКИ.

Анн Гюэро Визитъ въ Москву

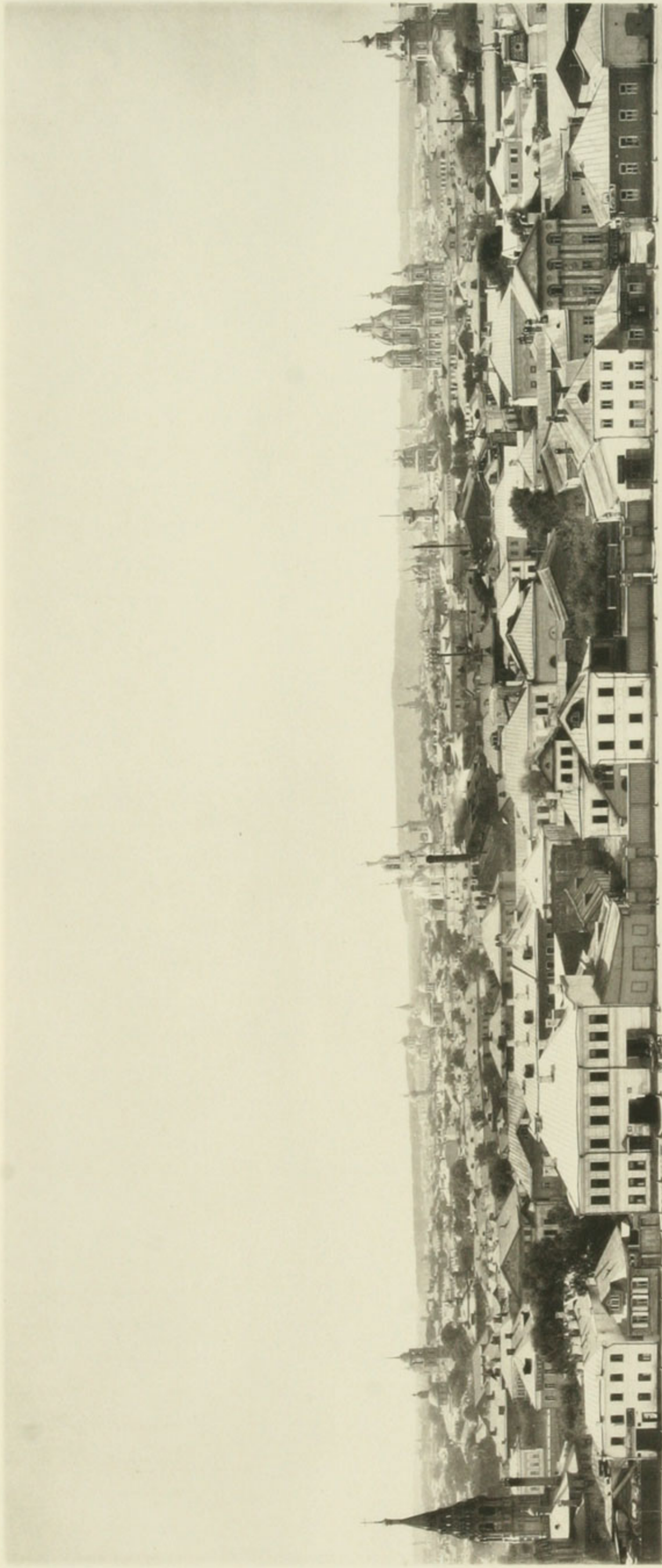

МОСКВА. 1884

1-й ВИДЪ ЗАМОСКВОРЬЧЬЯ

СЪ ВШИВОЙ ГОРКИ.

Фот. Грота. Бл. Грота. Бл. Грота. Бл. Грота.

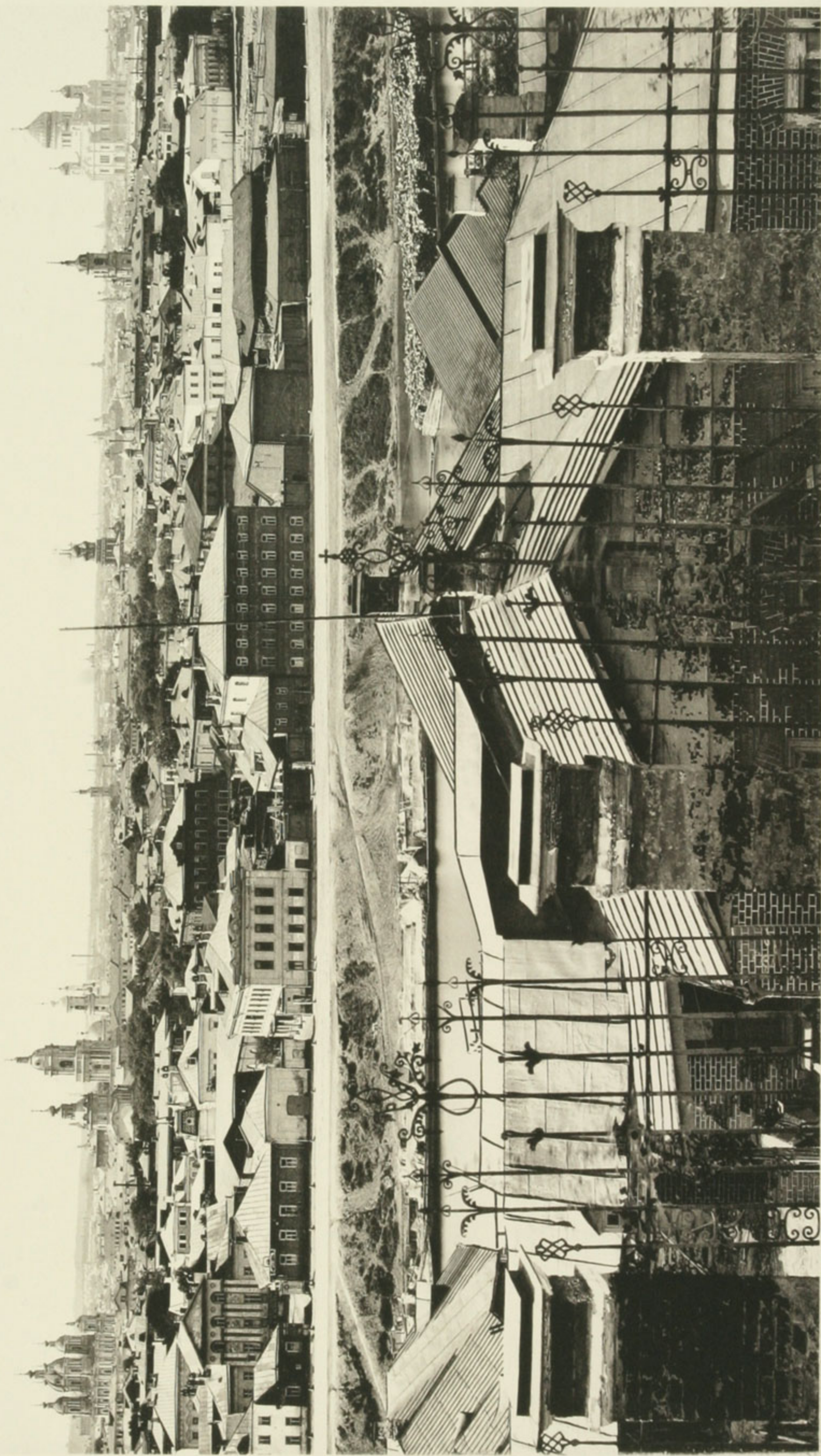

МОСКВА. 1884

2й ВИДЪ ЗАМОСКВОРЬЧЬЯ

СЪ ВШИВОЙ ГОРКИ.

Воскресенск. Восточный въезд въ Москву.

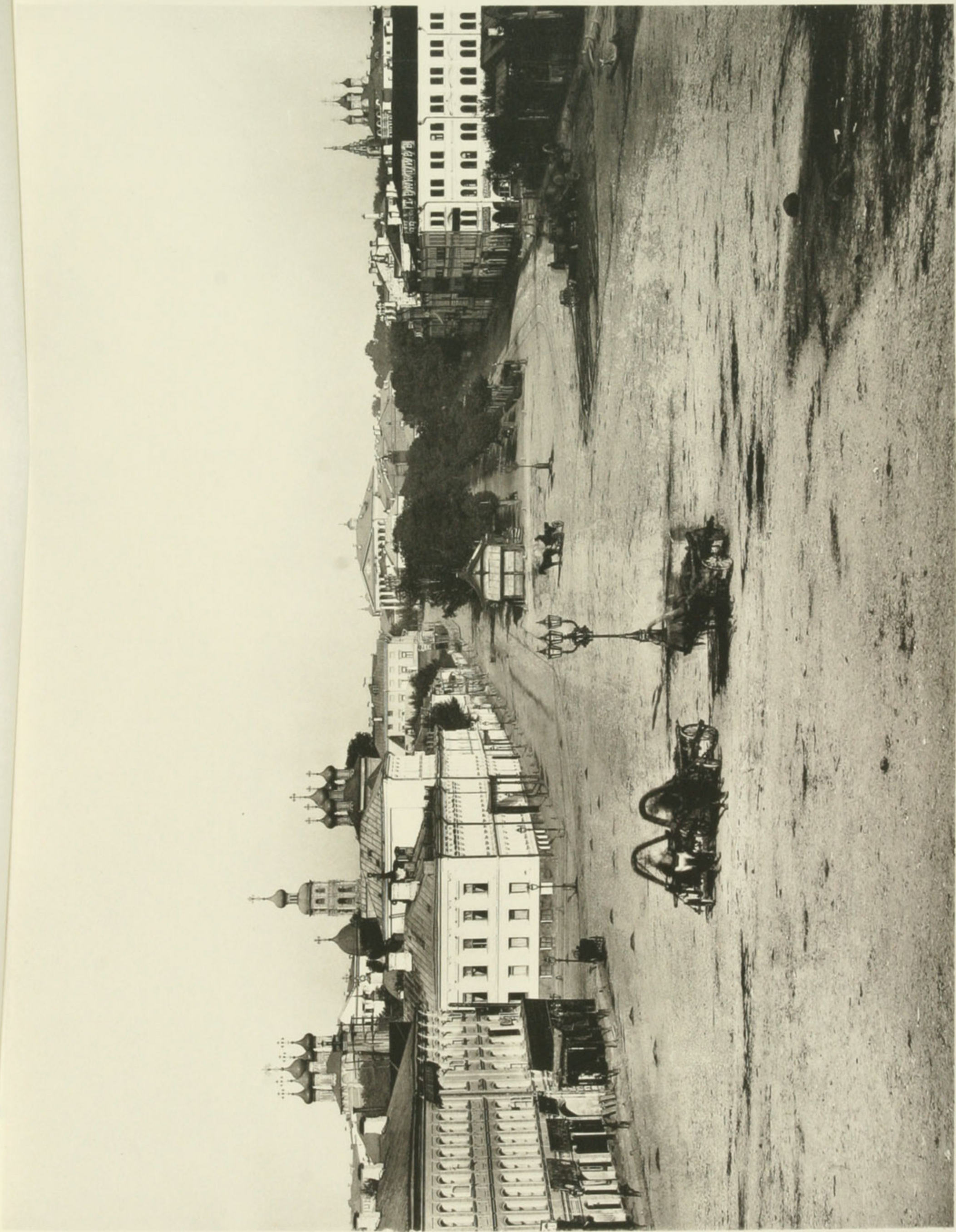

МОСКВА. 1884.

ВИДЪ ПРИЛЕГАЮЩЕЙ КЪ ПЕТРОВСКОМУ БУЛЬВАРУ МѢСТНОСТИ.

Аннотация: Фотографировано в Москве.



МОСКВА. 1884.

ВИДЪ СЫРОМЯТНИКОВЪИ БЕРЕГА Р. ЯУЗЫ

ОТЪ АНДРОНЬЕВА МОНАСТЫРЯ.

Видъ монастыря Сыромятниковъ и берега р. Яузы.



МОСКВА, 1884.

1^я ВИДЪ ИЗЪ ЗА ЯУЗЫ

ОТЪ ЦЕРКВИ СИМЕОНА СТОЛПНИКА.

Анн-Грассе. Фотографъ Саломаскаль въ Москвѣ.



МОСКВА. 1884

2-й ВИДЪ ИЗЪ ЗАЯУЗЫ

ОТЪ ЦЕРКВИ СИМЕОНА СТОЛПНИКА

View from the Spasskaya Tower in Moscow.



МОСКВА. 1884.

ІІ ВИДЪ ЗАЯУЗЬЯ

ОТЪ ГРУЗИНСКАГО ПЕРЕУЛКА.

Аннотация: Видъ на Москву

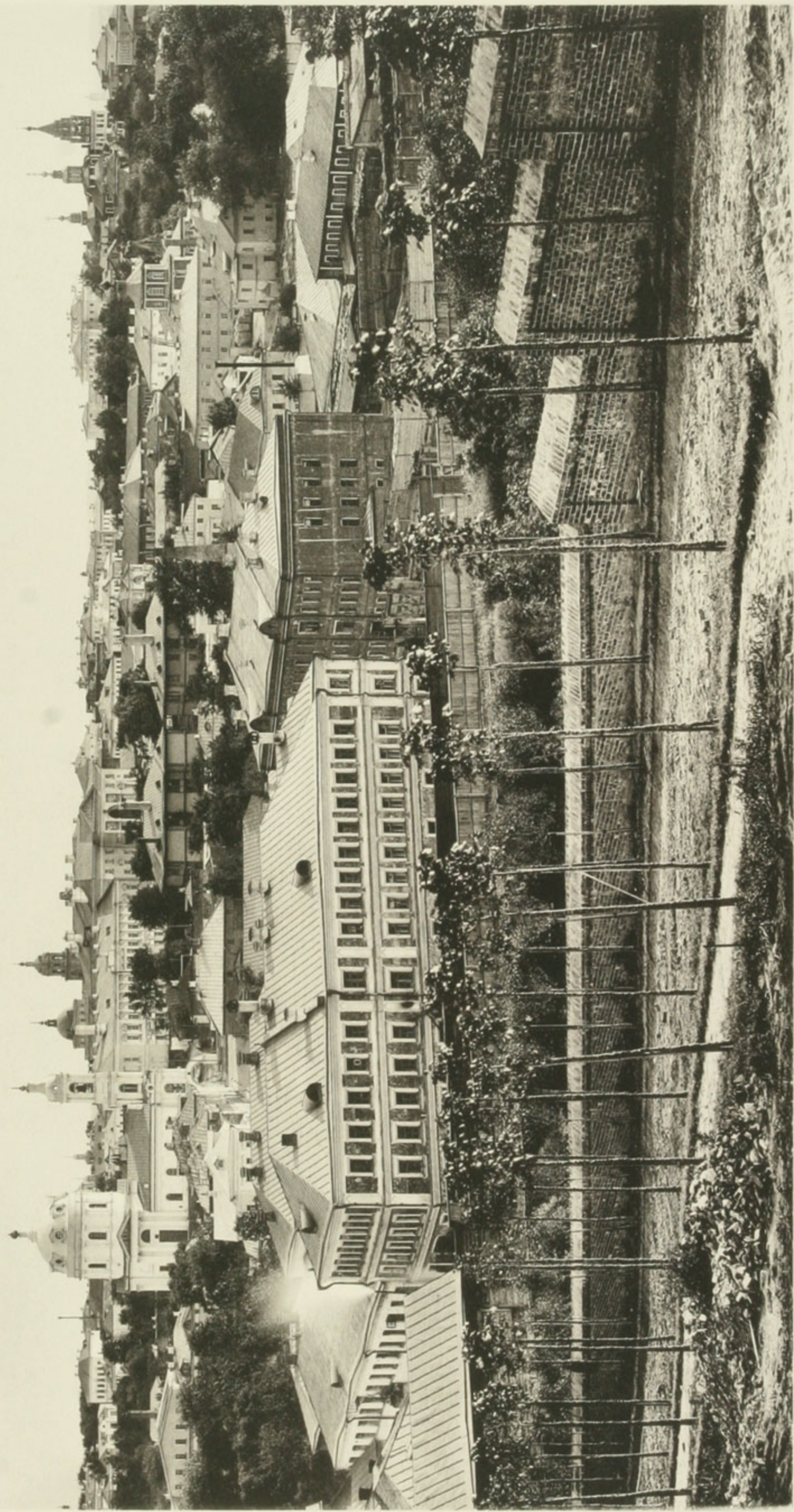

МОСКВА. 1884

2-й ВИДЪ ЗАЯУЗЬЯ

ОТЪ ГРУЗИНСКАГО ПЕРЕУЛКА.

Въздушно-фотографическая станция

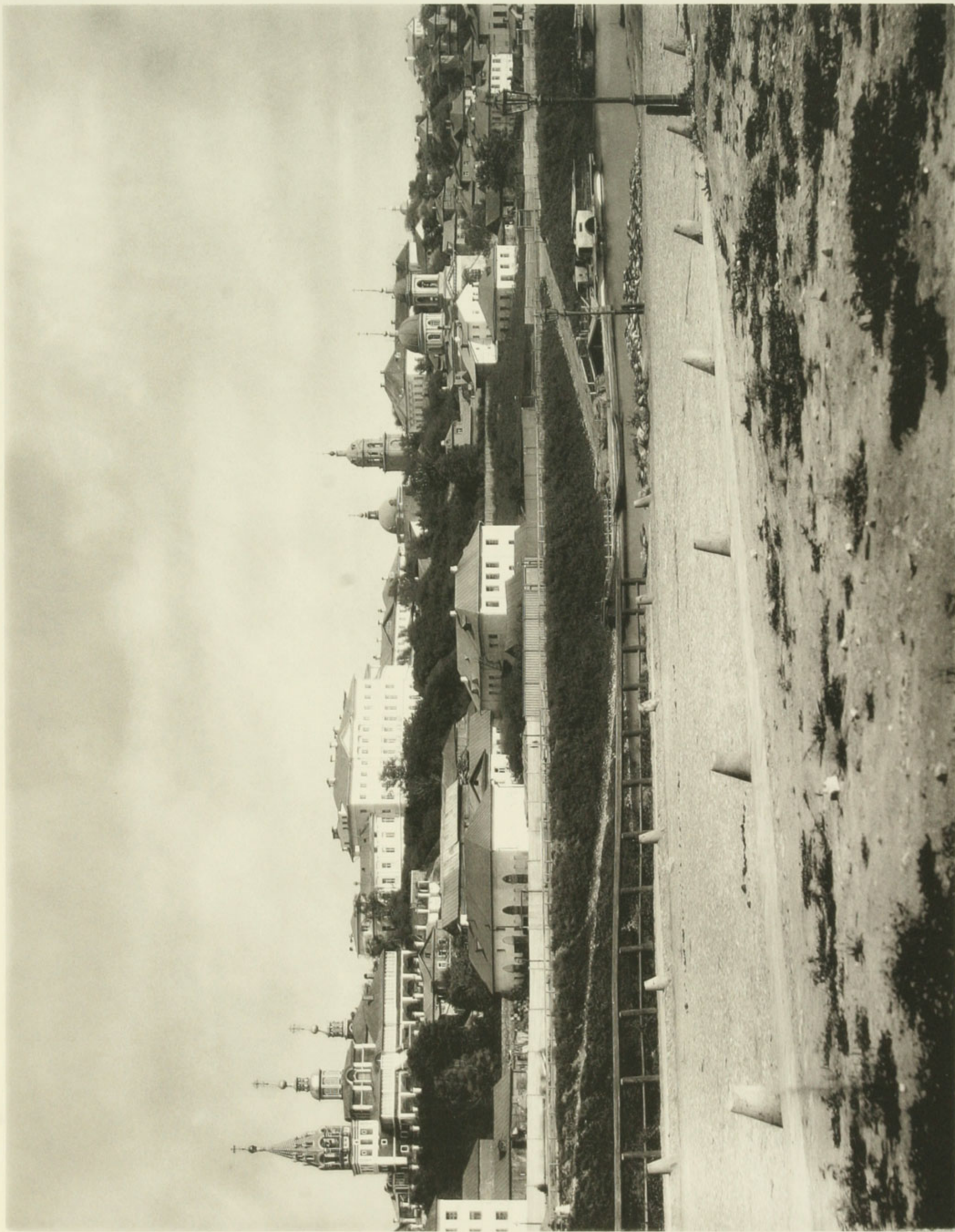

МОСКВА. 1884

ВШИВАЯ ГОРКА.

ВИДЪ ИЗЪ ЗАМОСКВЫ РЪКИ.

Анн (англ.) Берри. Издательство "Книга" в Москве



МОСКВА, 1883.

Фот. Гравера Ш. Грегга. Издательство «Р» в Москве.

СПАССКИЯ ВОРОТА.



МОСКВА, 1883.

Фот. Галерея Императорских Эрмитажей в СПб.

НИКОЛЬСКІЯ ВОРОТА.



МОСКВА, 1883.

Фот. Грассера Шарлоты Николаевны в 21 м. Метроп.

ТРОИЦКІЯ ВОРОТА И БАШНЯ КУТАФЬЯ.



МОСКВА, 1883.

Фот. Группы Шерра-Вальдмана в Пт. Москва.

БОРОВИЦКІЯ ВОРОТА.

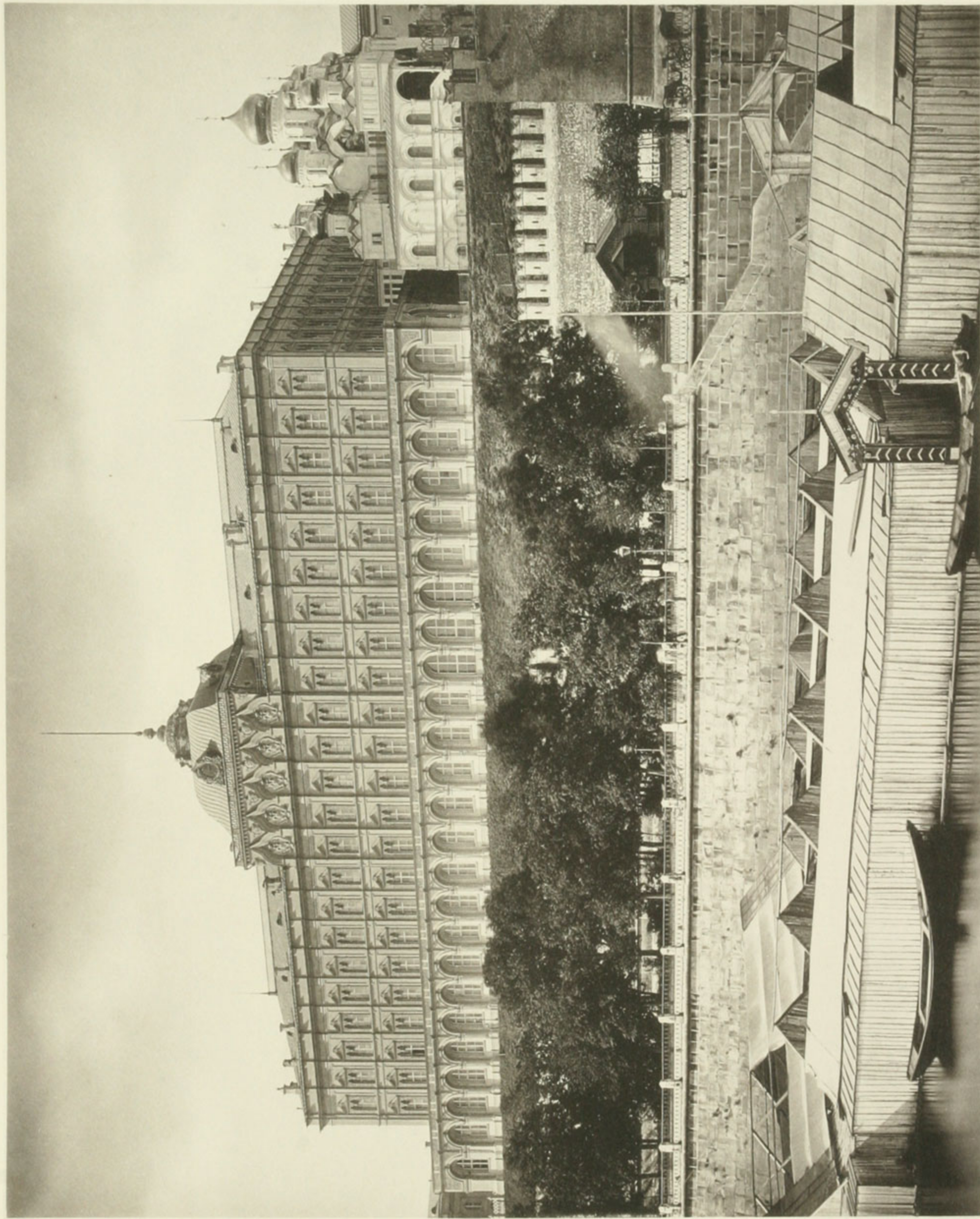

МОСКВА, 1883.

View from the Terrace of the Palace of the Grand Duke of Moscow.

БОЛЬШОЙ КРЕМЛЕВСКИЙ ДВОРЕЦЪ.



МОСКВА. 1884.

КРЕМЛЕВСКИЯ КАЗАРМЫ.

Фот. Грассе. Альбомъ Бакстона. К. 19. Москва.



МОСКВА. 1884.

Фотографъ Пьеръ Жюльенъ въ Москвѣ.

НИКОЛАЕВСКІЙ КРЕМЛЕВСКІЙ ДВОРЕЦЪ.



МОСКВА. 1883.

Всё фото. Шпрингер и Ко. Москва.

ЦАРЬ-ПУШКА.



МОСКВА, 1883.

Фот. Траверса Шлепс Балтимор в К. в Москва.

ЦАРЬ-КОЛОКОЛЬ.



МОСКВА. 1884.

Фото Грегора Шерера Набережная Н. в. Москвы.

КОМЕНДАНТСКІЙ ДОМЪ
ВЪ КРЕМЛѢ.

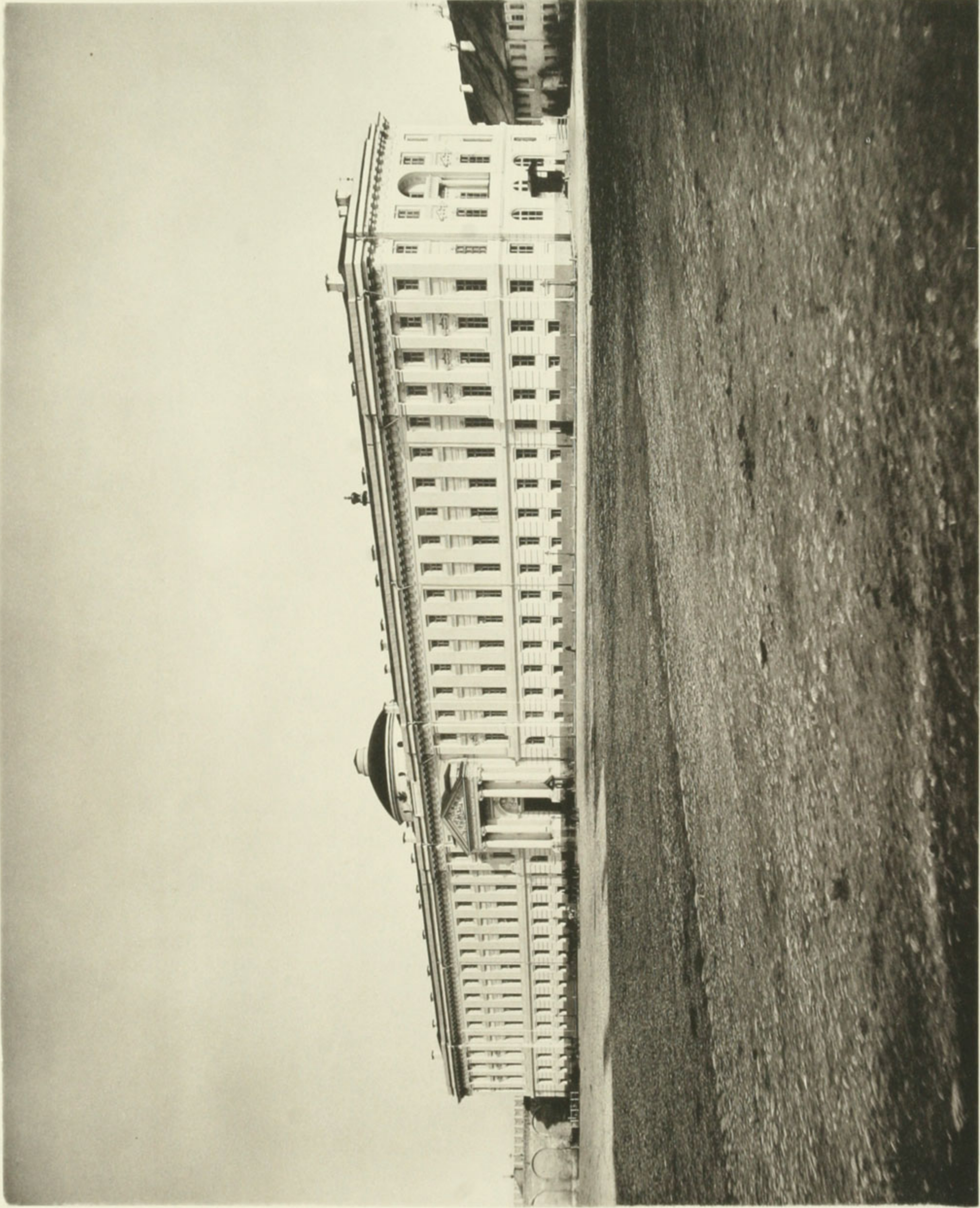

МОСКВА. 1884

Фот. Гусевъ. Фотографическая Фирма Мухоморова

СУДЕБНЫЯ УСТАНОВЛЕНІЯ

ВЪ КРЕМЛѢ



МОСКВА. 1884.

Фотографъ В. П. Барановъ въ Москвѣ.

АРСЕНАЛЬ
ВЪ КРЕМЛѢ



МОСКВА 1884.

Фото Гржегора Шерера Нейсландъ-К'я въ Москвѣ

ВОСКРЕСЕНСКІЯ ВОРОТА.

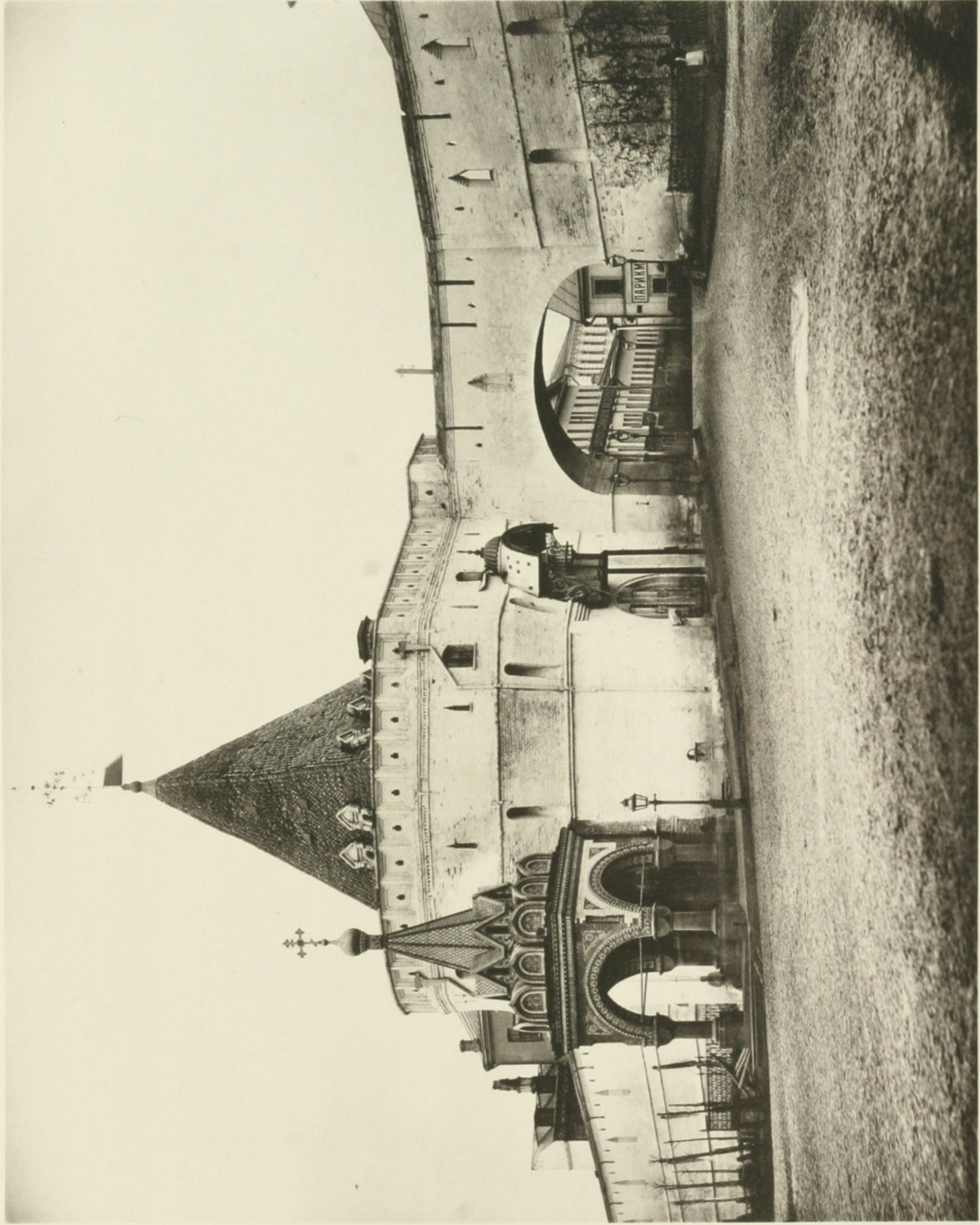

МОСКВА. 1884.

Въздушно-фотографическая станция въ Москвѣ.

ВАРВАРСКІЯ ВОРОТА.



МОСКВА 1884.

Фото Грэнгоу. Шерръ. Издательство НР въ Москвѣ.

ИЛЬИНСКІЯ ВОРОТА.



МОСКВА. 1884.

ВЛАДИМИРСКІЯ ВОРОТА.

Фот. Грасси. Издана в Мюнхенѣ въ 1884 г.



МОСКВА, 1883.

Фот. Гравюра Шерера Восточный в М. и М. М. М.

ЦЕРКОВЬ ИЛИИ ПРОРОКА
НА НОВГОРОДСКОМЪ ПОДВОРЬЕ.



МОСКВА, 1883.

Фото Гравира Шерръ Никольскъ № 7 въ Москвѣ.

ЦЕРКОВЬ УСПЕНІЯ ПРЕСВ. БОГОРОДИЦЫ

НА ЧИЖОВСКОМЪ ПОДВОРЬЕ

НА НИКОЛЬСКОЙ.



МОСКВА. 1884.

Фотографъ Шерръ. Копированъ въ Москвѣ.

ТРЕТЬЯКОВСКІЙ ПРОЕЗДЪ

ВЪ КИТАЙ ГОРОДЪ.



МОСКВА 1884.

ЛОБНОЕ МЯСТО.

Фот. Гурара. Биржа Иллюстрация, № 12, Москва



МОСКВА, 1883.

Фот. Грессера. Шерера. Наблюдения в 1878 в Москве.

ПАМЯТНИКЪ МИНИНУ И ПОЖАРСКОМУ.



МОСКВА. 1888.

Фот. Густав Штаркбергъ въ Москвѣ.

ПАЛАТЫ БОЯРЬ РОМАНОВЫХЪ
НА ВАРВАРКѢ.

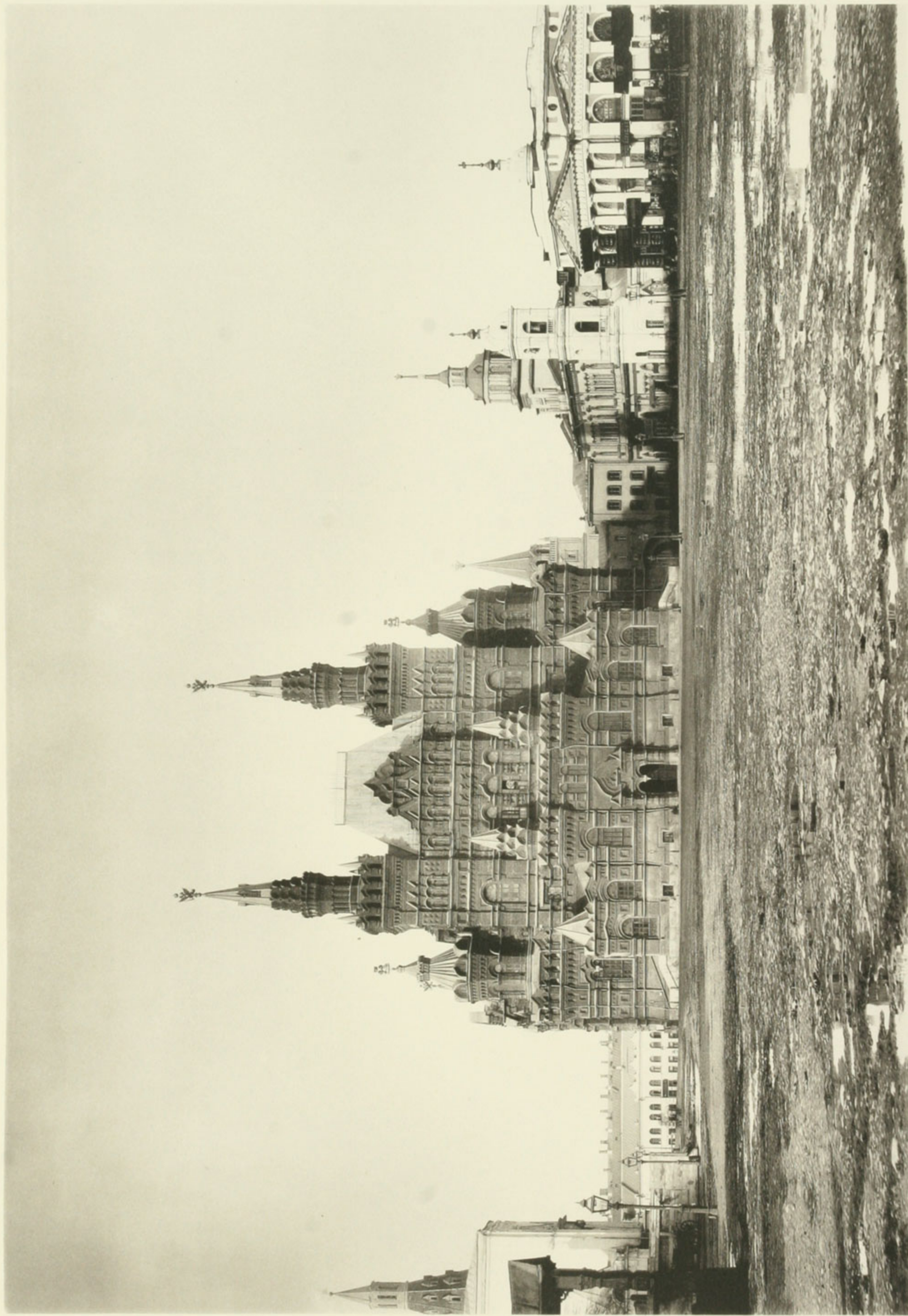

МОСКВА. 1884.

Фот. Грара Шеррз Болиталад'и в Мископ.

ИСТОРИЧЕСКІЙ МУЗЕЙ

НА КРАСНОЙ ПЛОЩАДИ.



МОСКВА. 1884.

ТОРГОВЫЕ РЯДЫ НА КРАСНОЙ ПЛОЩАДИ

МЕЖДУ НИКОЛЬСКОЙ И ИЛЬИНКОЙ.



МОСКВА. 1884

ЛОБНОЕ МЬСТО И ТОРГОВЫЕ РЯДЫ МЕЖДУ ИЛЬИНКОЙ И ВАРВАРКОЙ.

Альбом Императорского Эрмитажа



МОСКВА. 1884.

Кремль. Вид с площади Золотых Ворот.

Б И Р Ж А.



МОСКВА. 1875.

Фот. Графа Шереметева въ Москвѣ.

ЦЕРКОВЬ ЗНАМЕНІЯ ПРЕСВ. БОГОРОДИЦЫ

ПРИ ДОМѢ ГРАФА ШЕРЕТЕВА НА ВОЗДВИЖЕНКѢ.



МОСКВА, 1883.

Фот. Гравюра Шерера Немецкая в П. в. Москва.

ЦЕРКОВЬ В.-МУЧ. ИРИНЫ

ПРИ ГЛАВНОМЪ АРХИВѢ МИНИСТЕРСТВА ИНОСТРАННЫХЪ ДѢЛЪ.



МОСКВА. 1884.

Фот. Грехора Шарфа Никитинъ въ Москвѣ.

ЦЕРКОВЬ ПРЕП. СЕРГІЯ

ПРИ РУМЯНЦЕВСКОМЪ МУЗЕИ, ВЪ ВАГАНЬКОВСКОМЪ ПЕР.



МОСКВА, 1883.

Фото-Гравюра Шерера Вильгельма в П. в Москве.

ЦЕРКОВЬ СМОЛЕНСКОЙ Б.М.

ПРИ ДОМЪ ОРЛОВОЙ
НА ХИТРОВСКОЙ ПЛОЩАДИ.



МОСКВА. 1884.

Фот. Грассо Эрнст Валентинович в М. 1884.

КАТОЛИЧЕСКАЯ ЦЕРКОВЬ СВ. ЛЮДОВИКА.

НА МАЛОЙ ЛУБЯНКЕ.



МОСКВА, 1883.

Фот. Гравюра Шварца Яковлева и С. в Моск.

РИМСКО-КАТОЛИЧЕСКАЯ ЦЕРКОВЬ СВ. АП. ПЕТРА И ПАВЛА

ВЪ МИЛЮТИНСКОМЪ ПЕР.



МОСКВА, 1883.

Фот. Гравера Штрессманна в М. и Москва.

ЕВАНГ.-ЛЮТЕРАНСКАЯ ЦЕРКОВЬ СВ. АП. ПЕТРА И ПАВЛА
БЛИЗЪ ПОКРОВКИ.



МОСКВА. 1884.

Фот. Гумаро Эльберъ Календеръ. № 75 Москва.

АНГЛИКАНСКАЯ ЦЕРКОВЬ

ВЪ БРЮСОВСКОМЪ ПЕРЕУЛКѢ.



МОСКВА, 1888.

Фот. Галерея Шерра-Пейзаж в Р. в Москве.

АРМЯНСКАЯ ЦЕРКОВЬ
ВЪ АРМЯНСКОМЪ ПЕР.



МОСКВА, 1883.

Фот. Франк Шюрр. Издание в Д. в. М. 1883.

ВОСПИТАТЕЛЬНЫЙ ДОМЪ.



МОСКВА, 1883.

Фотографы Шварцъ и Бобровъ въ Москвѣ.

РУМЯНЦЕВСКІЙ МУЗЕЙ
НА МОХОВОЙ.



МОСКВА, 1884.

Арно Гунора. Бюро Вальтера № 10 Москва

УНИВЕРСИТЕТЪ (СТАРОЕ ЗДАНИЕ)

НА МОХОВОЙ.



МОСКВА. 1884.

Фот. Гр. Шершъ Бискупскій въ Москвѣ

УНИВЕРСИТЕТЪ (НОВОЕ ЗДАНИЕ)

НА МОХОВОЙ.

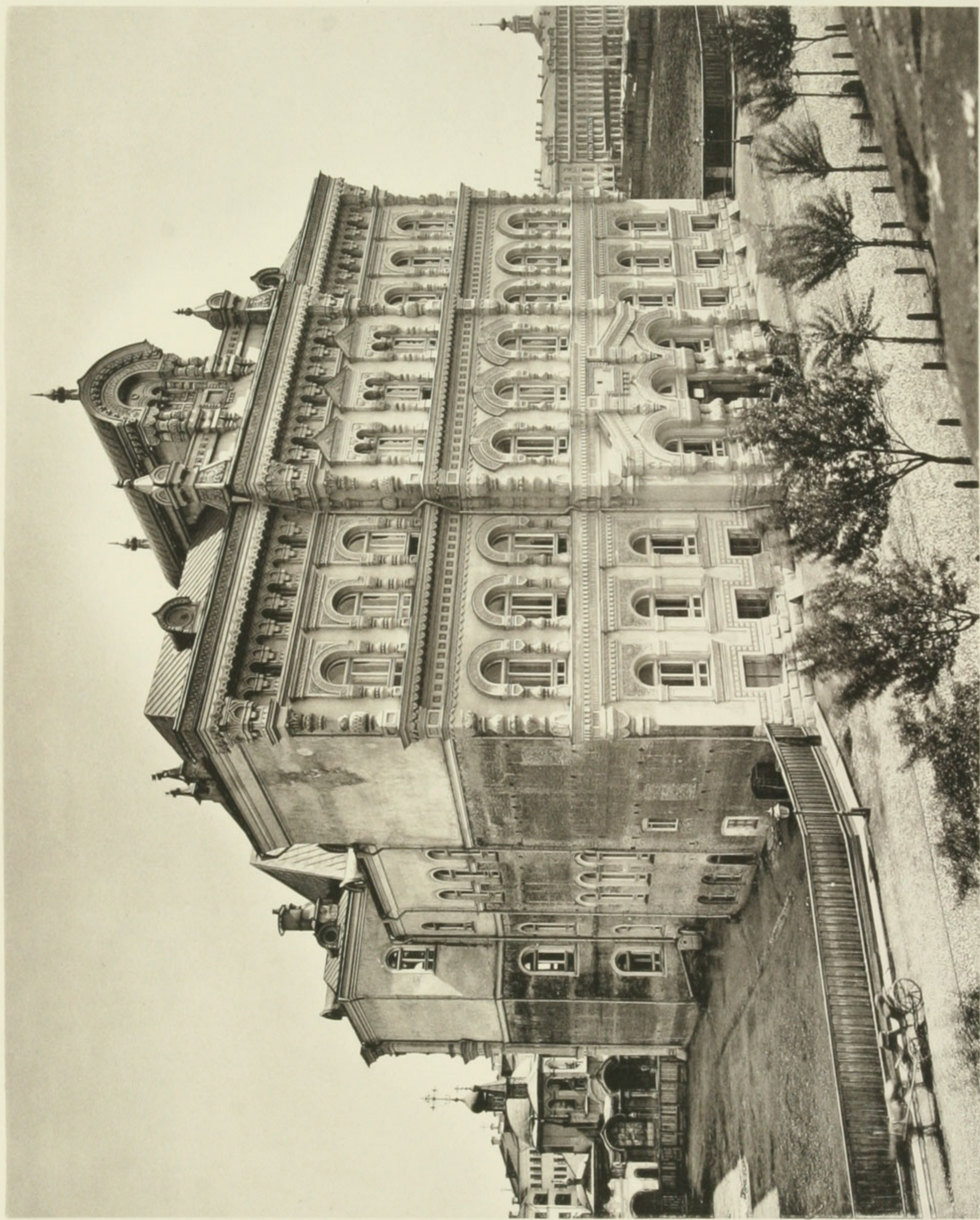

МОСКВА 1884.

Фот. Гурара. Бирреръ Вильгельмъ въ Москвѣ.

ПОЛИТЕХНИЧЕСКІЙ МУЗЕЙ
НА ЛУВЯНСКОЙ ПЛОЩАДИ.



МОСКВА, 1883.

Фот. Гурьев. Шерш. Иллюстрация к "И. М. Яковлев".

БОЛЬШОЙ ТЕАТРЪ.



МОСКВА. 1884.

Фото Гравюра Шереръ Календаръ Юръ въ Москвѣ.

ПАМЯТНИКЪ ПУШКИНУ

У ТВЕРСКИХЪ ВОРОТЪ.



МОСКВА. 1884.

Фот. Гр. Дарья Бибикова в Москве.

ДОМЪ КНЯЗЯ ЮСУПОВА

ВЪ БОЛЬШОМЪ ХАРИТОНЬЕВСКОМЪ ПЕРЕУЛКѢ.



МОСКВА, 1883.

Фот. Грасси. Ул. Петра Великого в Москве

ЕКАТЕРИНИНСКАЯ БОЛЬНИЦА

У ПЕТРОВСКИХЪ ВОРОТЪ.



МОСКВА, 1883.

Фот. Грассера Шерера Работана «К» в Москве.

МЕЧЕТЬ
НА ТАТАРСКОЙ УЛ.



МОСКВА. 1883.

Фот. Грасси Шарль Збиславъ и П. в. Мисси.

ЕДИНОВѢРЧЕСКІЙ ВСЕСВЯТСКІЙ МОНАСТЫРЬ
ЗА ПРОЛОМНОЙ ЗАСТАВОЙ.



МОСКВА, 1883.

Фот. Франца Штурр-Вальденга в Г. Москва.

ЕДИНОВПЪРЧЕСКАЯ ЦЕРКОВЬ
НА РОГОЖСКОМЪ КЛАДБИЩЕ.



МОСКВА. 1884.

Фотографъ Шерръ въ Москвѣ

ЕДИНОВЪРЧЕСКАЯ ЦЕРКОВЬ

НА ПРЕОБРАЖЕНСКОМЪ КЛАДБИЩѢ.



МОСКВА. 1884.

Фот. Грехора Шереръ Набоковъ въ Москвѣ.

ЦЕРКОВЬ ПРИ БОЛЬНИЦѢ СВ. ВЛАДИМИРА.



МОСКВА, 1883.

Фотографъ Дмитръ Яковлевъ въ Москвѣ.

СТАРОБРЯДЧЕСКАЯ РОЖДЕСТВЕНСКАЯ ЧАСОВНЯ

НА РОГОЖСКОМЪ КЛАДБИЩѢ



МОСКВА, 1883.

Фот. Гурья Шерра Никитина в М. 1883.

СТАРОБРЯДЧЕСКАЯ ПОКРОВСКАЯ ЧАСОВНЯ

НА РОГОЖСКОМЪ КЛАДБИЩЕ.



МОСКВА. 1884.

Фот. Густав Бергъ Калитинскій въ Москвѣ.

СТАРОБРЯДЧЕСКАЯ ЧАСОВНЯ

НА ПРЕБРАЖЕНСКОМЪ КЛАДБИЩѢ.



МОСКВА, 1883.

Фото-Гравюра Шерера Вальденга и К^о в Мюнхен.

ЕВАНГ.-ЛЮТЕРАНСКАЯ ЦЕРКОВЬ СВ. МИХАИЛА

НА ГОРОХОВОМЪ ПОЛѢ.



МОСКВА. 1884.

Фот. Гурьянъ Влассъ Календеръ въ Москвѣ.

АРМЯНСКАЯ УСПЕНСКАЯ ЦЕРКОВЬ
НА ГРУЗИНСКОЙ ПЛОЩАДИ.



МОСКВА. 1884.

Фот. Густав Штрессманн в Москве

СУХАРЕВА БАШНЯ.



МОСКВА. 1884.

Фотография Шерера Нобелиуса из Москвы.

КРАСНЫЕ ВОРОТА.



МОСКВА. 1883.

Фот. Грассе, Шерер, Вайсманн и К^о в Москве.

ТРИУМФАЛЬНЫЯ ВОРОТА.



МОСКВА. 1884.

Фото-Гравюра Шерера Исаевскихъ въ Москвѣ.

КРУТИЦКІЙ ТЕРЕМЪ.

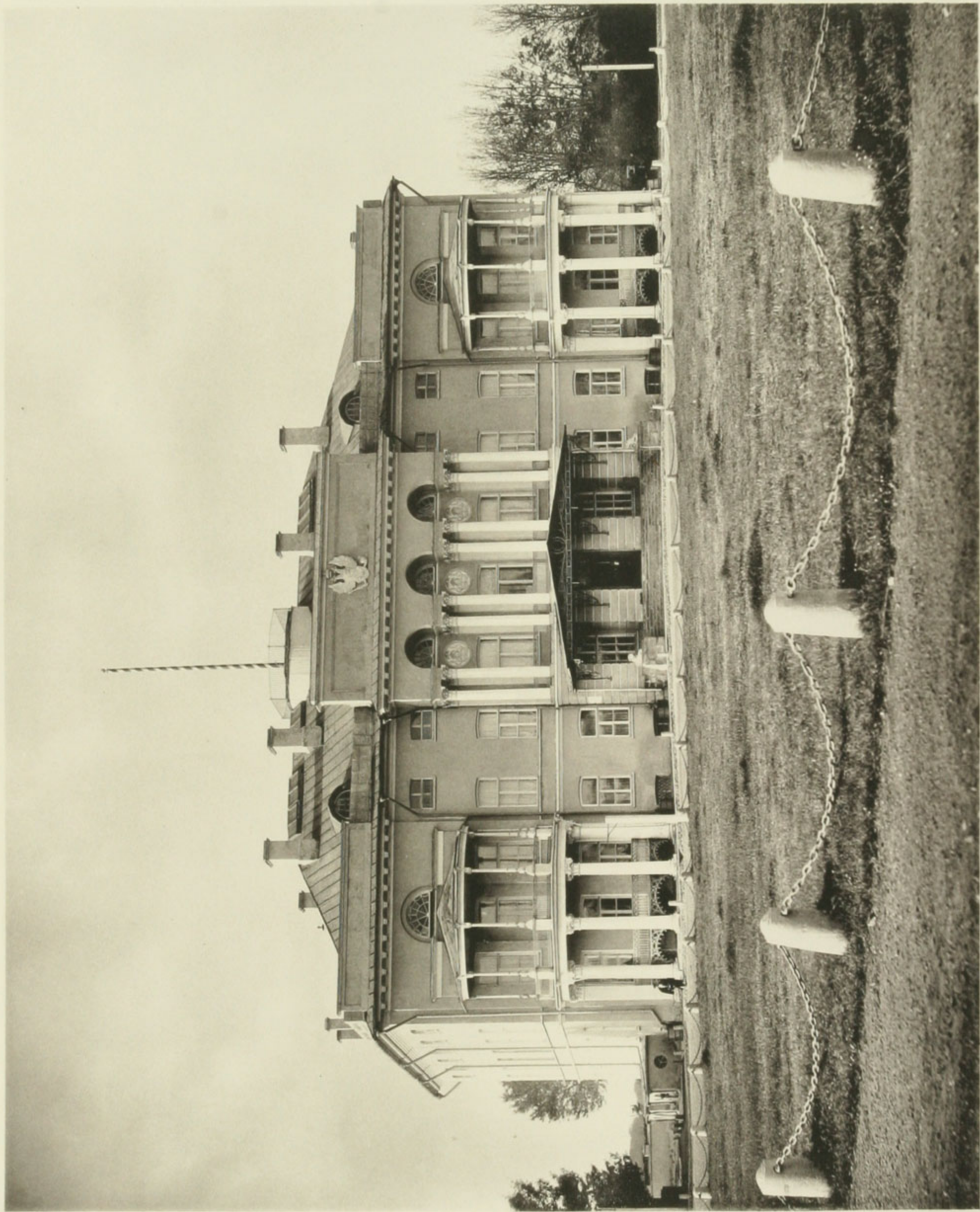

МОСКВА. 1884.

Фот. Дарго Шерр, Сибирская Е. в. Москва

АЛЕКСАНДРІЙСКІЙ ДВОРЕЦЬ

ВЪ НЕСКУЧНОМЪ САДУ.



МОСКВА . 1884 .

Фотографъ Шарръ Зиблицъ въ Москвѣ.

ПЕТРОВСКОЙ ДВОРЕЦЪ.



МОСКВА, 1883.

Фот. Франца Шорра Вальден в К. и М.

СТАНЦІЯ НИКОЛАЕВСКОЙ ЖЕЛЪЗНОЙ ДОРОГИ.



МОСКВА. 1884.

Алекс. Гурьян. Фотограф. Библ. Гос. Музея.

МОШАНСКІЯ УЧИЛИЩА

НА КАЛУЖСКОЙ УЛИЦѢ.

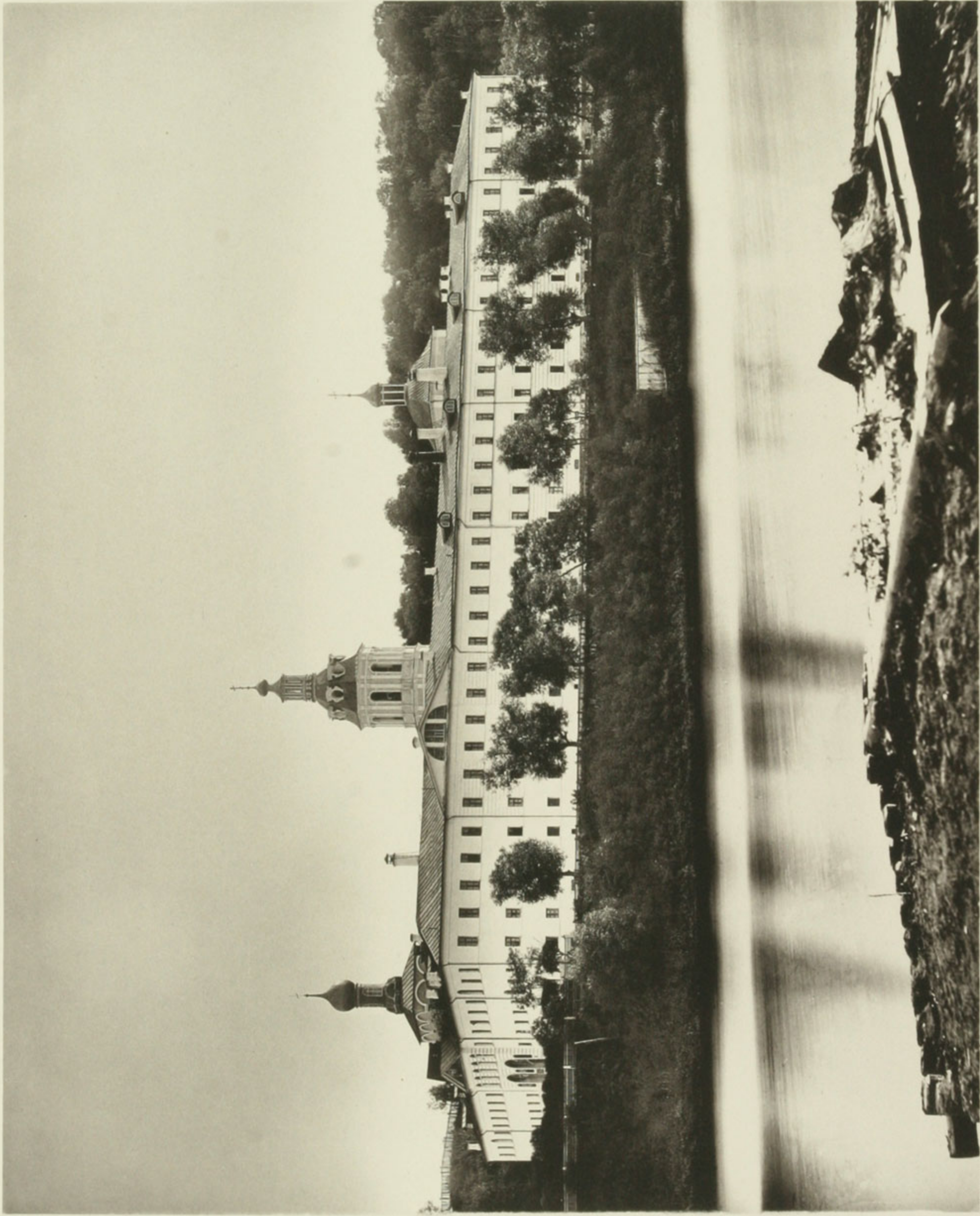

МОСКВА. 1884

Князь Григорий Львович Волконский в Москве.

АНДРЕЕВСКАЯ БОГАТЫЛЬНЯ МОСКОВСКОГО КУПЕЧЕСКОГО ОБЩЕСТВА
ЗА КАЛУЖСКОЙ ЗАСТАВОЙ.



МОСКВА 1884.

Фото Грота Шерра в библиотеке В. И. Мухоморова.

СОЛОДОВНИКОВСКАЯ БОГАДЬЛЬНЯ

НА ЩЕПЬКЪ.



МОСКВА. 1884.

Фот. Галерея Императорской Библиотеки в Москве.

ЕКАТЕРИНЕНСКАЯ (МАТРОССКАЯ) БОГАДОЛЬНЯ
У МАТРОССКАГО МОСТА.



МОСКВА, 1883.

Фот. Грарга Шереметевской в М. и К.

ШЕРЕМЕТЕВСКАЯ БОГАДУБЛЯ.



МОСКВА, 1883.

Восп. Галерея. Игорь Бабичев. Р. в. Москва.

НАБИЛКОВСКАЯ БОГАДПЪЛНЯ.



МОСКВА, 1883.

Фот. Грассе Штурмъ Мѣстнаго Г. в. Москва.

СТРАННОПРИМНЫЙ ДОМЪ КН. КУРАКИНЫХЪ

БЛИЗЪ КРАСНЫХЪ ВОРОТЪ.



МОСКВА. 1884.

Фот. Грота Шерр в Спасскомъ вл. Моста

ПРИЮТЬ ЦЕСАРЕВНЫ МАРИИ

УГОРБАТАГО МОСТА.

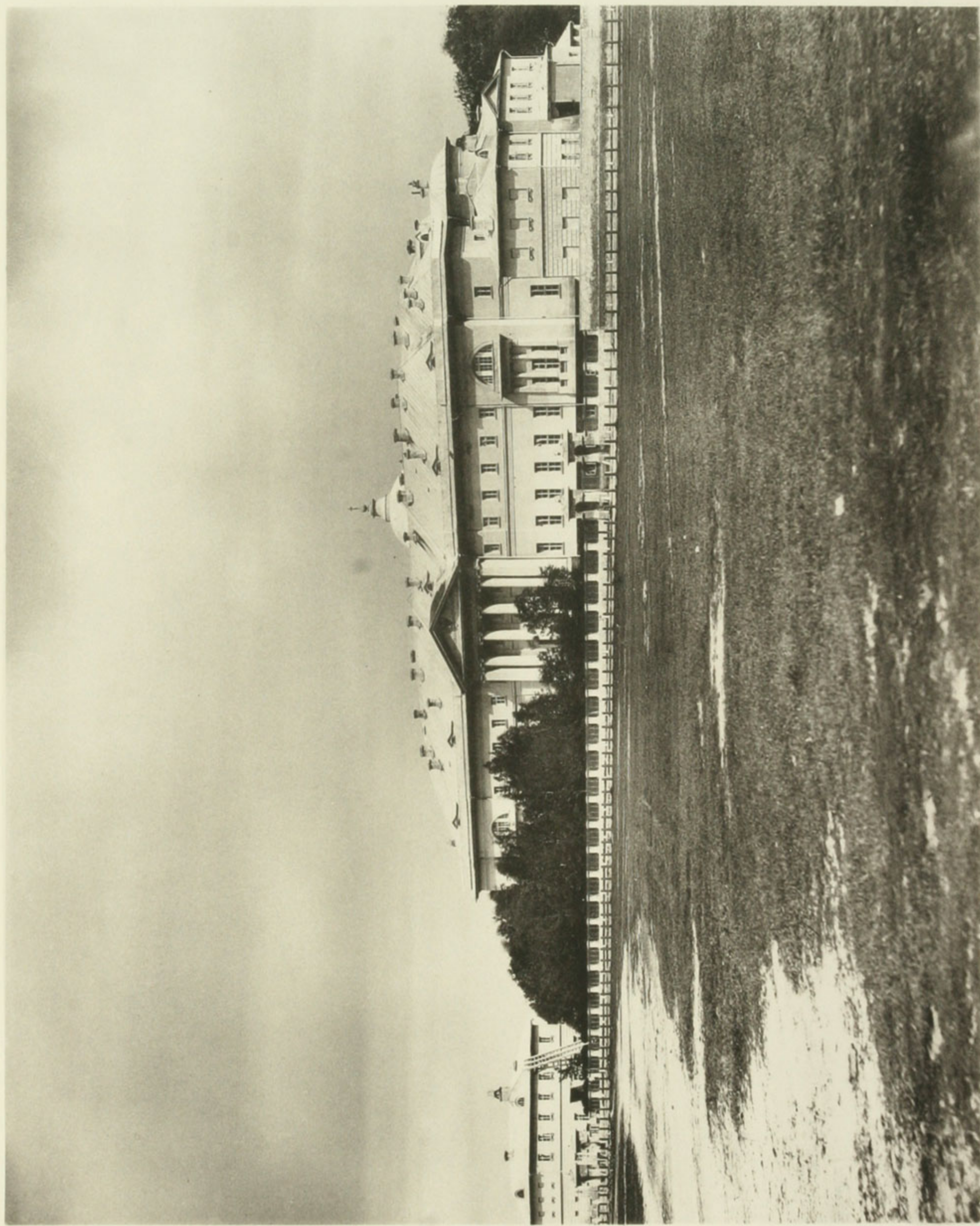

МОСКВА. 1884.

Фотографъ В.В.Ивановъ въ Москвѣ.

БОЛЬНИЦА ИМПЕРАТОРА ПАВЛА I.

НА БОЛЬШОЙ СЕРПУХОВСКОЙ УЛИЦѢ.



МОСКВА. 1884.

Фот. Грота Шерр Шерра в Москве

ГОЛИЦЫНСКАЯ БОЛЬНИЦА

НА КАЛУЖСКОЙ УЛИЦЕ.



МОСКВА. 1884.

Аннотация к альбому в Мемориальном Музее

1^я ГРАДСКАЯ БОЛЬНИЦА

НА КАЛУЖСКОЙ УЛИЦЕ

Дозволено цензурою. Москва, 20 февраля 1885 г.

