

# МОСКВА.

ВИДЫ НѢКОТОРЫХЪ ГОРОДСКИХЪ МѢСТНОСТЕЙ, ХРАМОВЪ, ПРИМѢЧАТЕЛЬНЫХЪ  
ЗДАНИЙ И ДРУГИХЪ СООРУЖЕНІЙ.

П Р И Л О Ж Е Н І Е 2-Е.

1891.





# МОСКВА.

## ВИДЫ НѢКОТОРЫХЪ ГОРОДСКИХЪ МѢСТНОСТЕЙ.

1.—Празднованіе 900-лѣтія крещенія Руси въ 1888 г.—2.—Временные ряды на Красной площади.—3.—Зданіе присутственныхъ мѣстъ на Воскресенской площади.—4.—Охотный рядъ.—5.—Плевненскій памятникъ (за Ильинскими воротами).—6.—Видъ мѣстности, прилегающей къ церкви Успенія Пресв. Богородицы на Покровкѣ.—7.—Видъ Большой Лубянки со стороны Китая-города.—8.—Видъ улицы Софійки (сверху).—9.—Видъ улицы «Кузнецкій мостъ» внизъ отъ Рождественки.—10.—Видъ улицы «Кузнецкій мостъ» снизу.—11.—Видъ Тверской улицы (выше дома генераль-губернатора).—12.—Видъ Тверскаго бульвара (съ колокольни Страстнаго монастыря).—13.—Видъ Петровскаго бульвара (оттуда же).—14.—Чистый прудъ (отъ Покровки).—15.—Мазуринскій домъ призрѣнія бѣдныхъ у Устинскаго моста.—16.—Видъ Арбата отъ церкви Жив. Троицы.—17.—Видъ Бородинскаго моста съ лѣвой стороны Москвы рѣки.—18.—Видъ Трехъ-горъ съ лѣваго берега Москвы рѣки (выше Бородинскаго моста).—19.—Видъ лѣваго берега Москвы рѣки ниже Бородинскаго моста.—20.—Видъ Садовой улицы (отъ Старыхъ Триумфальныхъ воротъ).—21.—Видъ мѣстности близъ церкви Василія Кесарійскаго въ Тверской-ямской.—22.—Видъ мѣстности близъ церкви Спаса Преображенія въ Спасской.—23.—Станція Московско-Рязанской желѣзной дороги.—24.—Видъ Новой Басманной (отъ Разгуляя).—25.—Больница бр. Бахрушиныхъ на Сокольничьемъ полѣ.—26.—Видъ Лефортовскаго дворца и Императорскаго Техническаго училища (съ каланчи Лефортовскаго частнаго дома).—27.—Видъ военнаго госпиталя (оттуда же).—28.—Видъ мѣстности у Красныхъ казармъ.—29.—Видъ желѣзнодорожнаго моста черезъ Язу у Андроньева монастыря.—30.—Видъ Большой Алексѣевской улицы отъ Таганки.—31.—Александровская больница Московскаго купеческаго общества на Щипкѣ.—32.—Видъ мѣстности близъ церкви Жив. Троицы на Шаболовкѣ.

## ВИДЫ ПРИГОРОДНЫХЪ МѢСТНОСТЕЙ.

33.—Церковь въ Сокольникахъ.—34.—Село Измайлово.—35.—Село Черкизово.—36.—Домъ Московскаго митрополита въ селѣ Черкизовѣ.—37.—Церковь въ селѣ Алексѣевскомъ.—38.—Церковь въ селѣ Леоновѣ (близъ Ярославскаго шоссе).—39.—Церковь въ селѣ Свибловѣ.—40.—Церковь въ селѣ Остапкинѣ.—41.—Церковь въ селѣ Бутыркахъ.—42.—Церковь въ Петровскомъ-Разумовскомъ.—43.—Церковь въ селѣ Филяхъ.





МОСКВА, 1888.

ПРАЗДНОВАНИЕ 900-ЛЕТІЯ КРЕЩЕНІЯ РУСИ 15 ІЮЛЯ 1888 ГОДА.

Фотом. В. Бар. Зиничевъ в Моск.







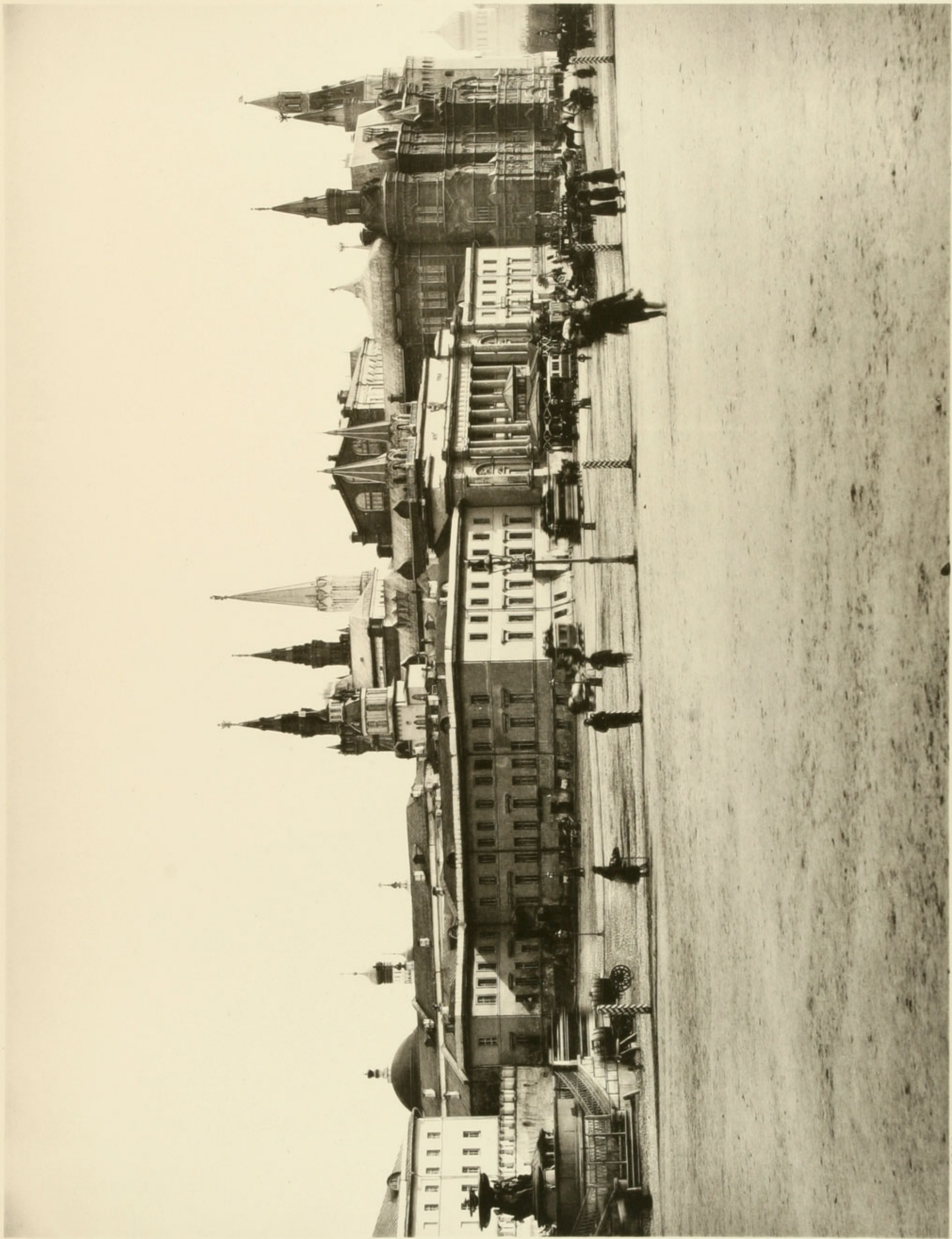

МОСКВА, 1888.

ЗДАНИЕ ПРИСУТСТВЕННЫХЪ МЛЪТЬ НА ВОСКРЕСЕНСКОЙ ПЛОЩАДИ.

Фотом. Бердичевск. в. Москва.





МОСКВА, 1888.

ОХОТНЫЙ РЯДЪ.

Фотомат. Барра. Бибиско. В. М. М.



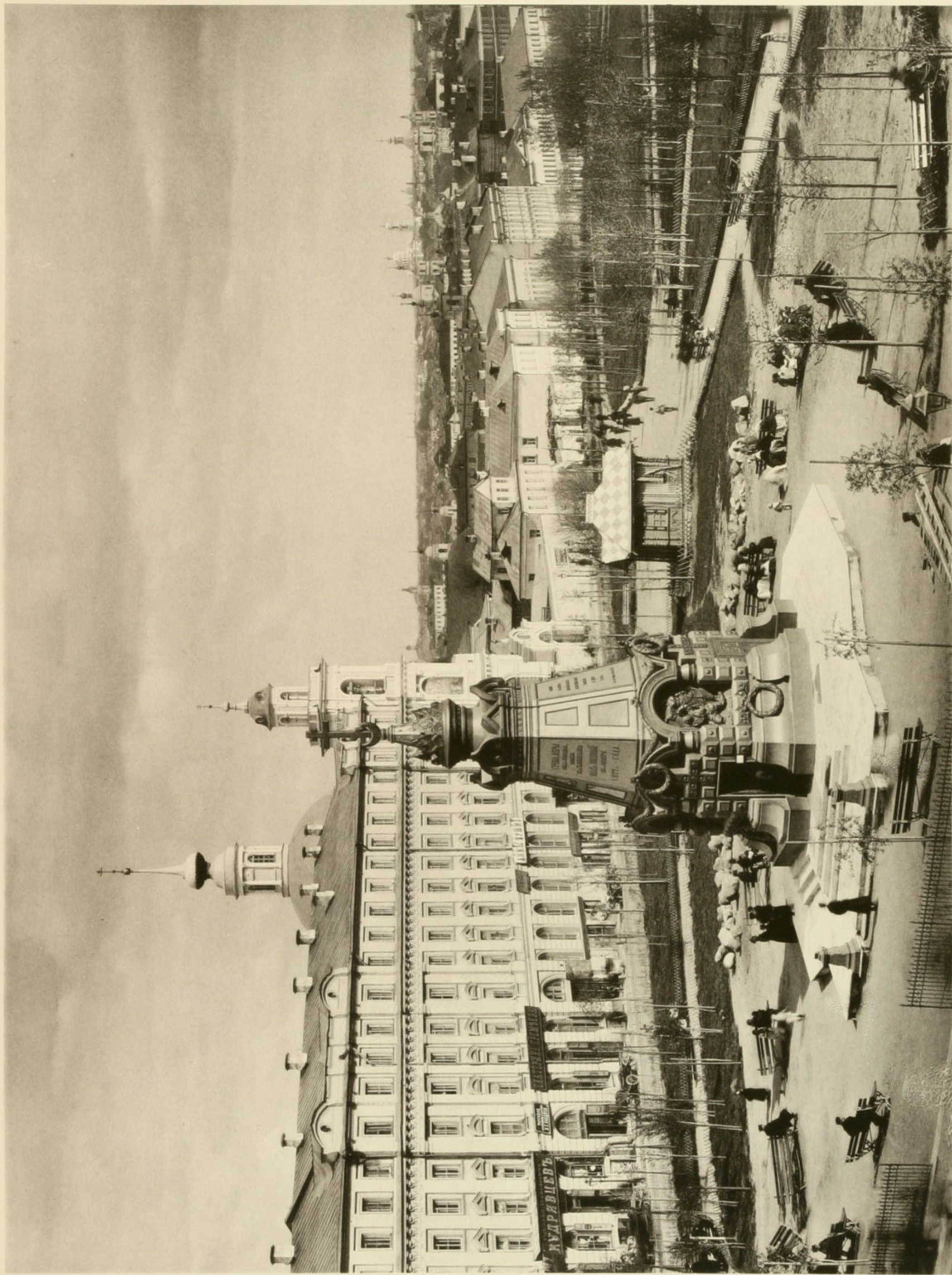

МОСКВА, 1888.

ПЛВЕНЕНСКІЙ ПАМЯТНИКЪ (ЗА ИЛЬИНСКИМИ ВОРОТАМИ).

Фототип Шварцъ, Демидовъ въ Москвѣ.



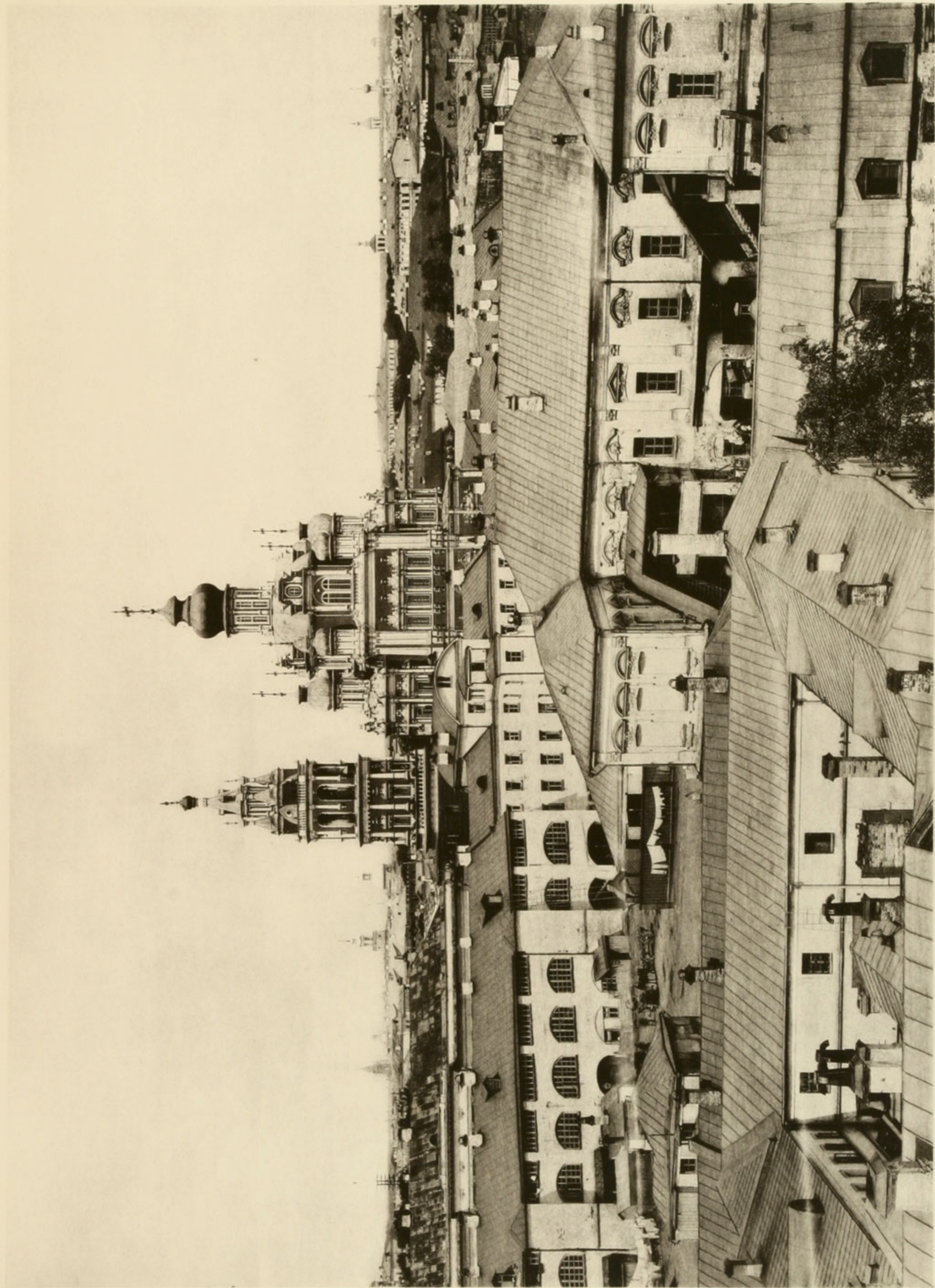

МОСКВА, 1888.

ВИДЪ МѢСТНОСТИ, ПРИЛЕГАЮЩЕЙ КЪ ЦЕРКВИ УСПЕНІЯ ПР. БОГОРОДИЦЫ НА ПОКРОВКѢ.

Фотом. Буржуазнаго Б. в. Москва





МОСКВА, 1888.

ВИДЪ БОЛЬШОЙ ЛУБЯНКИ СО СТОРОНЫ КИТАЯ-ГОРОДА.

Фотоминистерство въ Москвѣ.









МОСКВА, 1888.

ВИДЪ УЛИЦЫ „КУЗНЕЦКІЙ МОСТЪ“ ВНИЗЪ ОТЪ РОЖДЕСТВЕНКИ.

Фотом. В. В. Давыдовъ. 1888.





МОСКВА, 1888.

ВИДЪ УЛИЦЫ "КУЗНЕЦКІЙ МОСТЪ" СНИЗУ.

Фотомониторингъ въ Москвѣ





МОСКВА, 1888.

ВИДЪ ТВЕРСКОЙ УЛИЦЫ (ВЫШЕ ДОМА ГЕНЕРАЛЬ-ГУБЕРНАТОРА).

Фототипия Шарруа, Бюльваръ Р. въ Москвѣ.



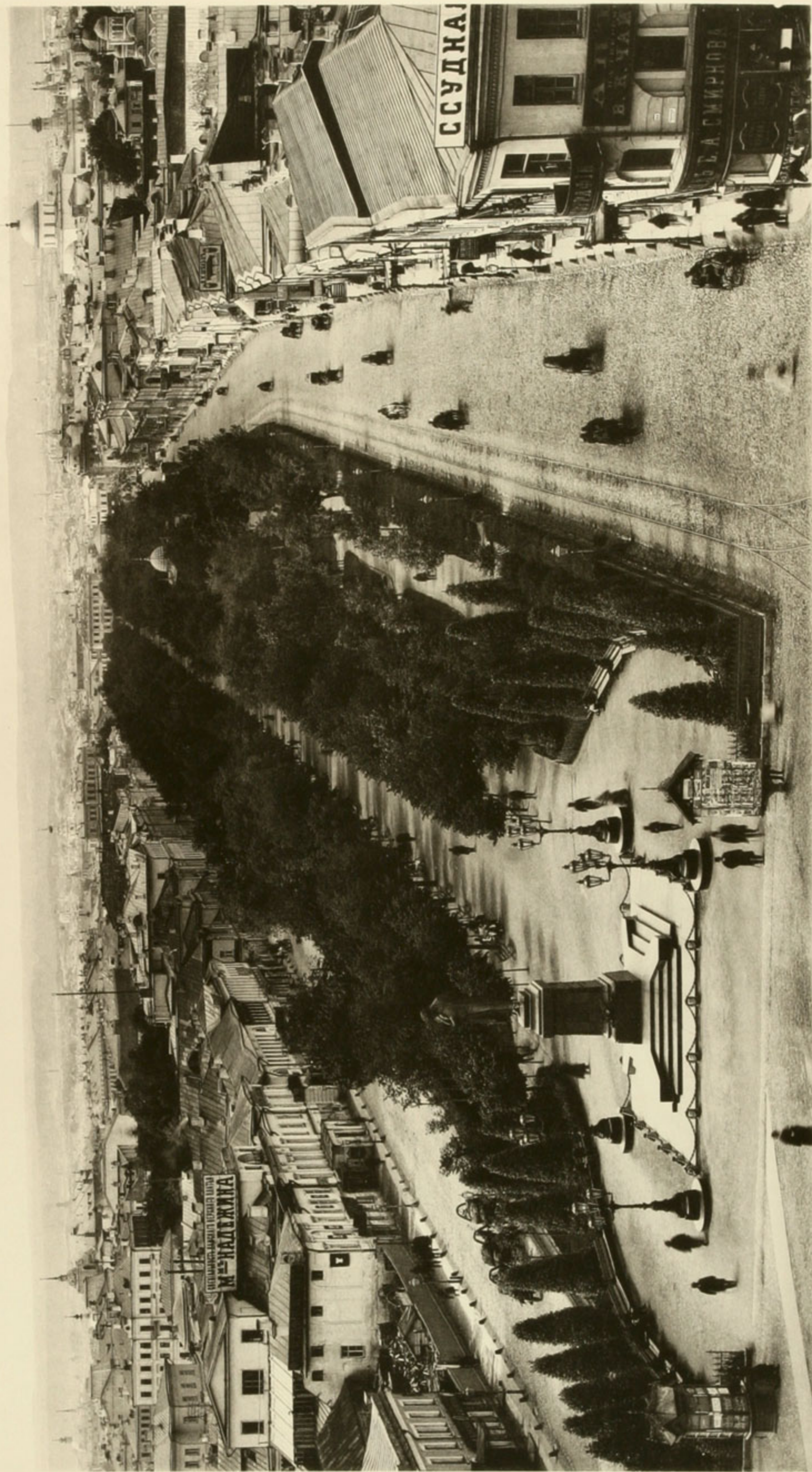

МОСКВА, 1888.

ВИДЪ ТВЕРСКАГО БУЛЬВАРА.

Фотом. Сурра, Сибиряковъ въ Москвѣ.





МОСКВА, 1888.

ВИДЪ ПЕТРОВСКАГО БУЛЬВАРА.

Фотом. Бульв. Петровск. Бульв. Москва.





МОСКВА, 1888.

ЧИСТЫЙ ПРУДЬ (ОТЪ ПОКРОВКИ).

Фотомониторинг в Москве



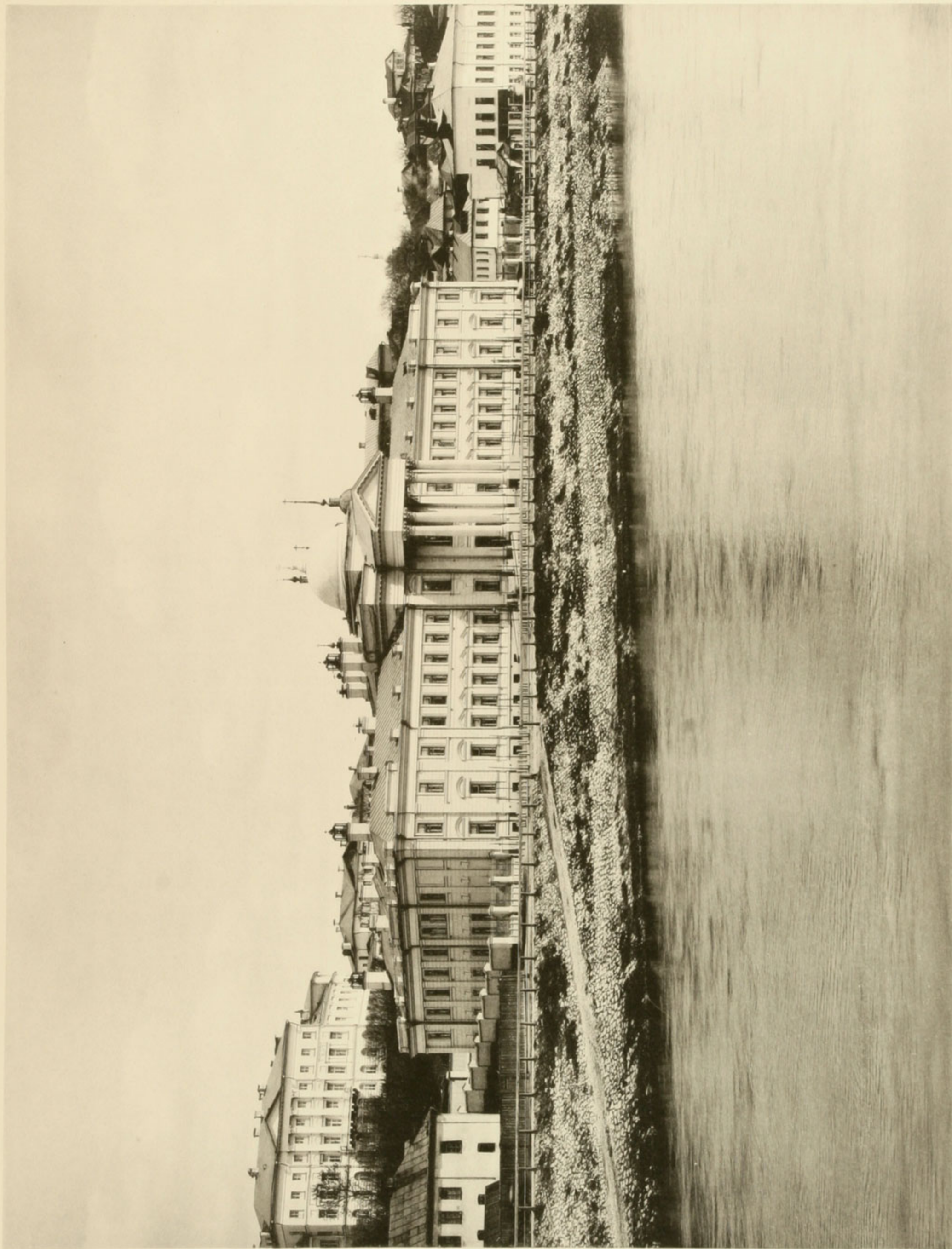

МОСКВА, 1888.

МАЗУРИНСКІЙ ДОМЪ ПРИЗРѢНІЯ БѢДНЫХЪ.

Фотом. Вирриѣльманъ въ Моск.





МОСКВА, 1888.

ВИДЪ АРБАТА ОТЪ ЦЕРКВИ ЖИВ. ТРОИЦЫ.

Фотомониторингъ в. Ж. 1888



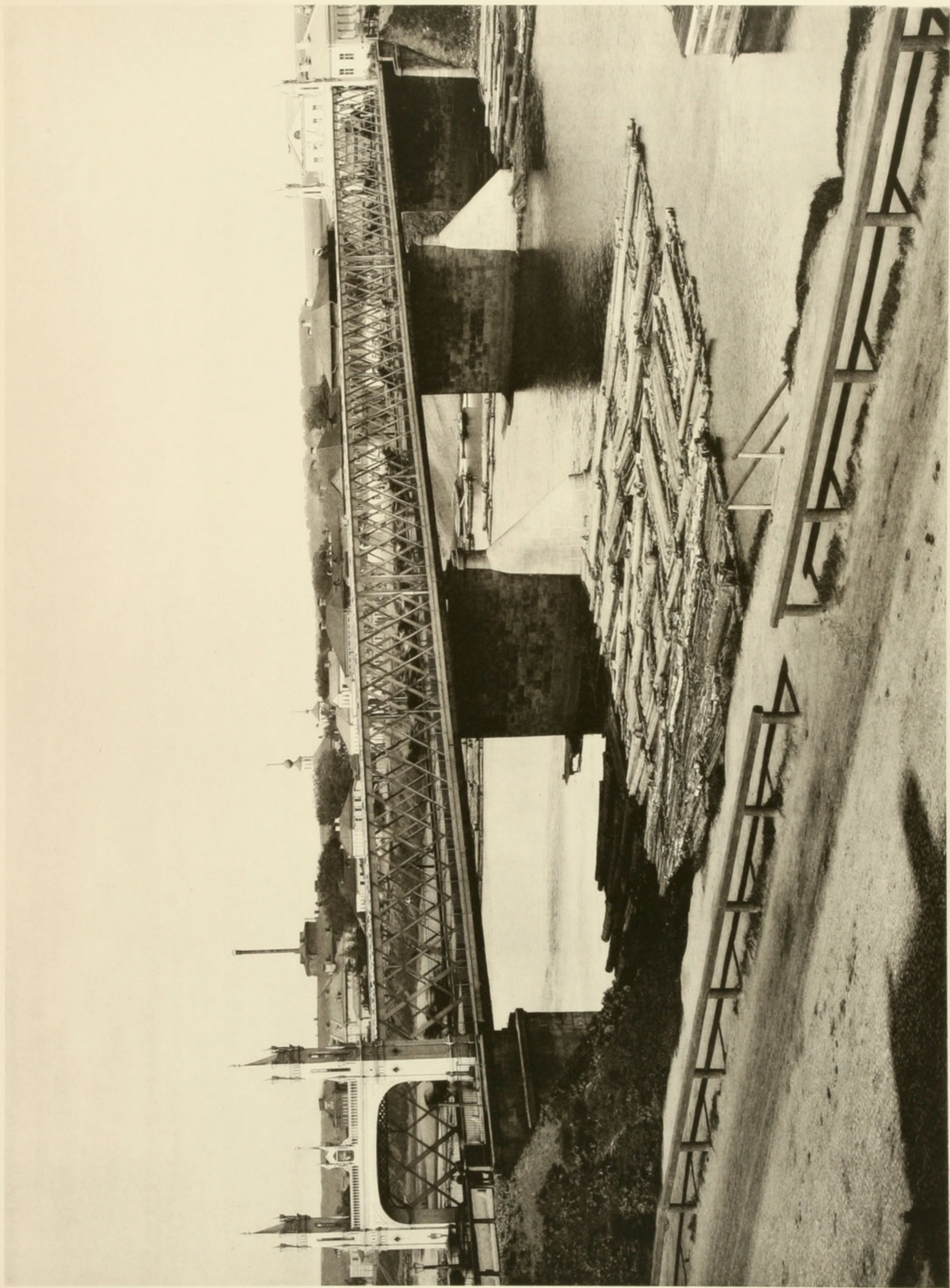

МОСКВА, 1888.

ВИДЪ БОРДИНСКАГО МОСТА СЪ ЛѢВОЙ СТОРОНЫ МОСКВЫ-РѢКИ.

Фотом. Дарр. Библ. Г. в. М. 1888.



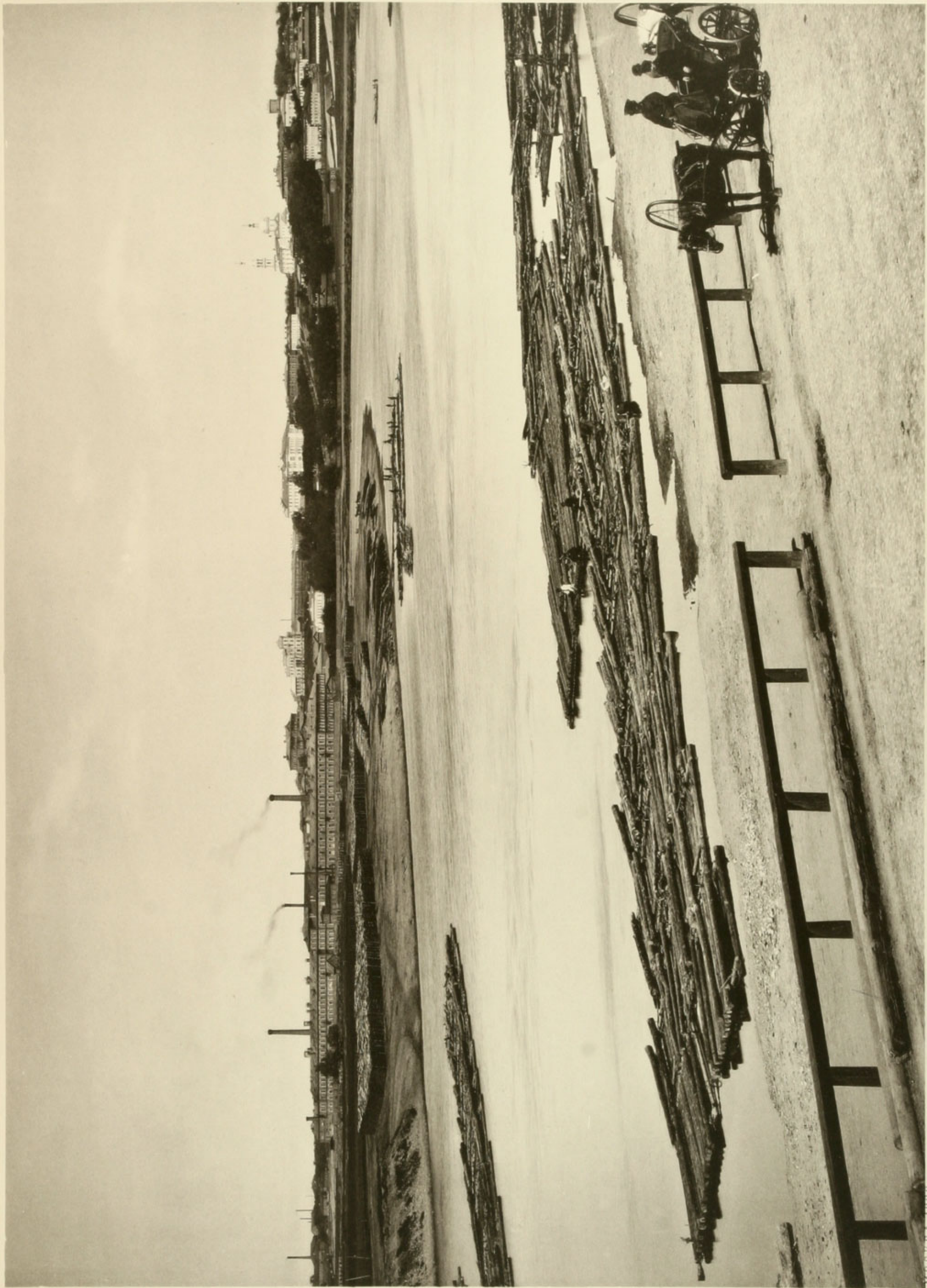

МОСКВА, 1888

ВИДЪ ТРЕХЪ-ГОРЬ СЪ ЛЬВАГО БЕРЕГА МОСКВЫ РЪКИ (ВЫШЕ БОРОДИНСКАГО МОСТА).

Фотом. Барулинъ и Ко.





МОСКВА, 1888.

ВИДЪ ЛЬВАГО БЕРЕГА МОСКВЫ РЪКИ НИЖЕ БОРОДИНСКАГО МОСТА.

Фотом. Дирекция Импер. Музея.



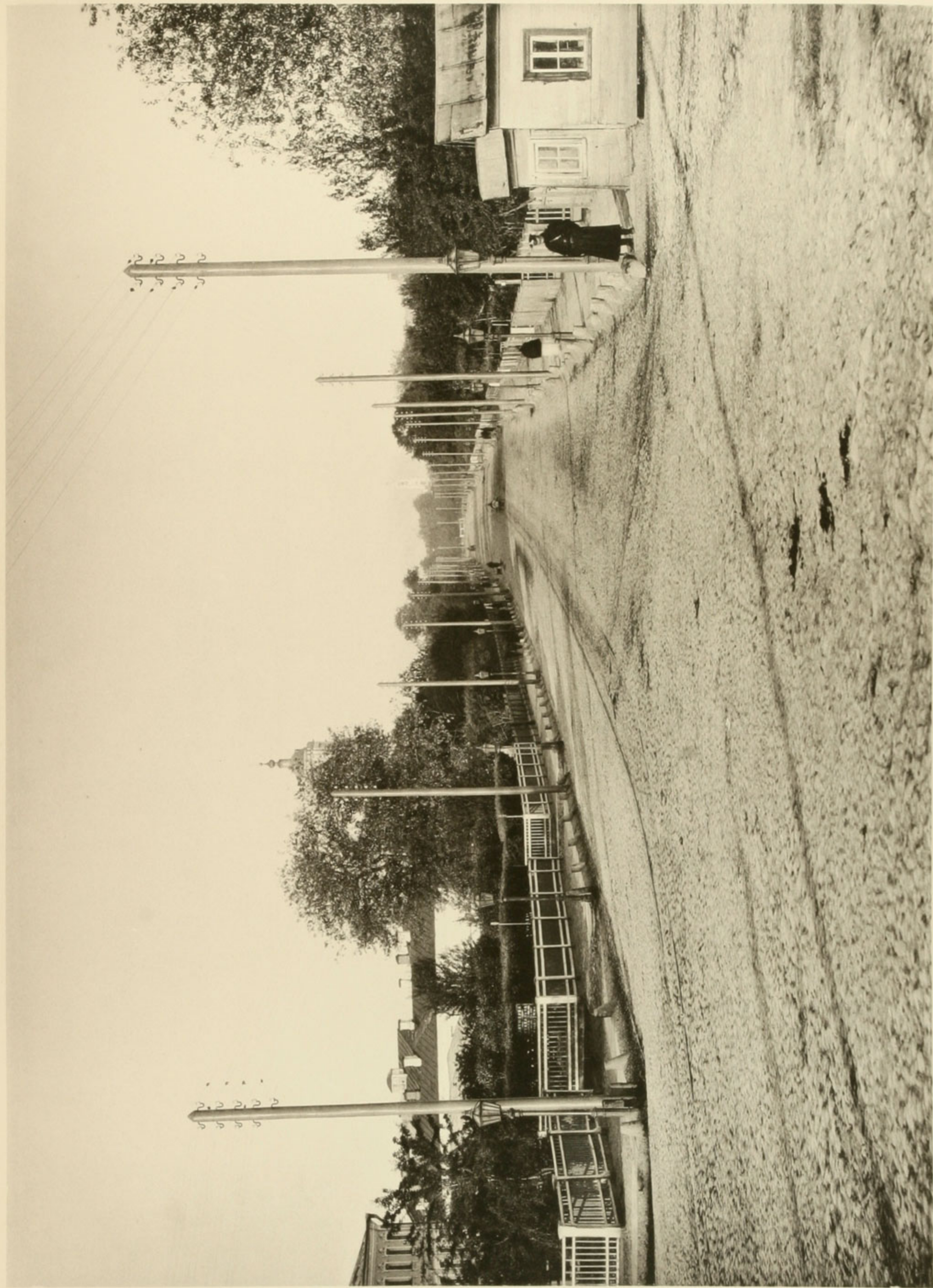

МОСКВА, 1886.

ВИДЪ САДОВОЙ УЛИЦЫ (ОТЪ СТАРЫХЪ ТРИУМФАЛЬНЫХЪ ВОРОТЪ).

Фотом. Дарьяловъ въ Москвѣ.



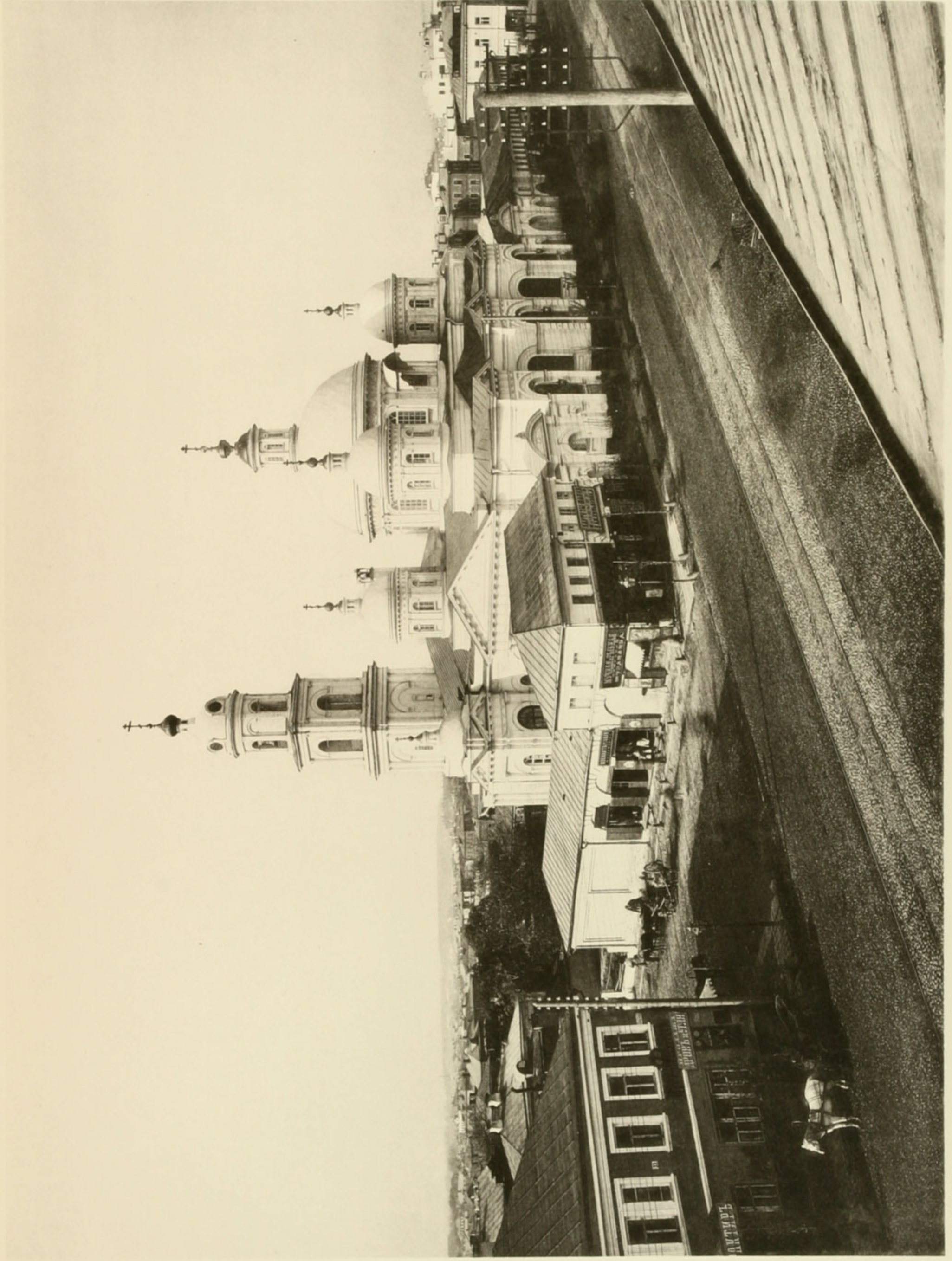

МОСКВА, 1869

ВИДЪ МѢСТНОСТИ БЛИЗЪ ЦЕРКВИ ВАСИЛІЯ КЕСАРІЙСКАГО ВЪ ТВЕРСКОЙ ЯМСКОЙ.

Фотоман Шерреръ, Бразилъ, 1870



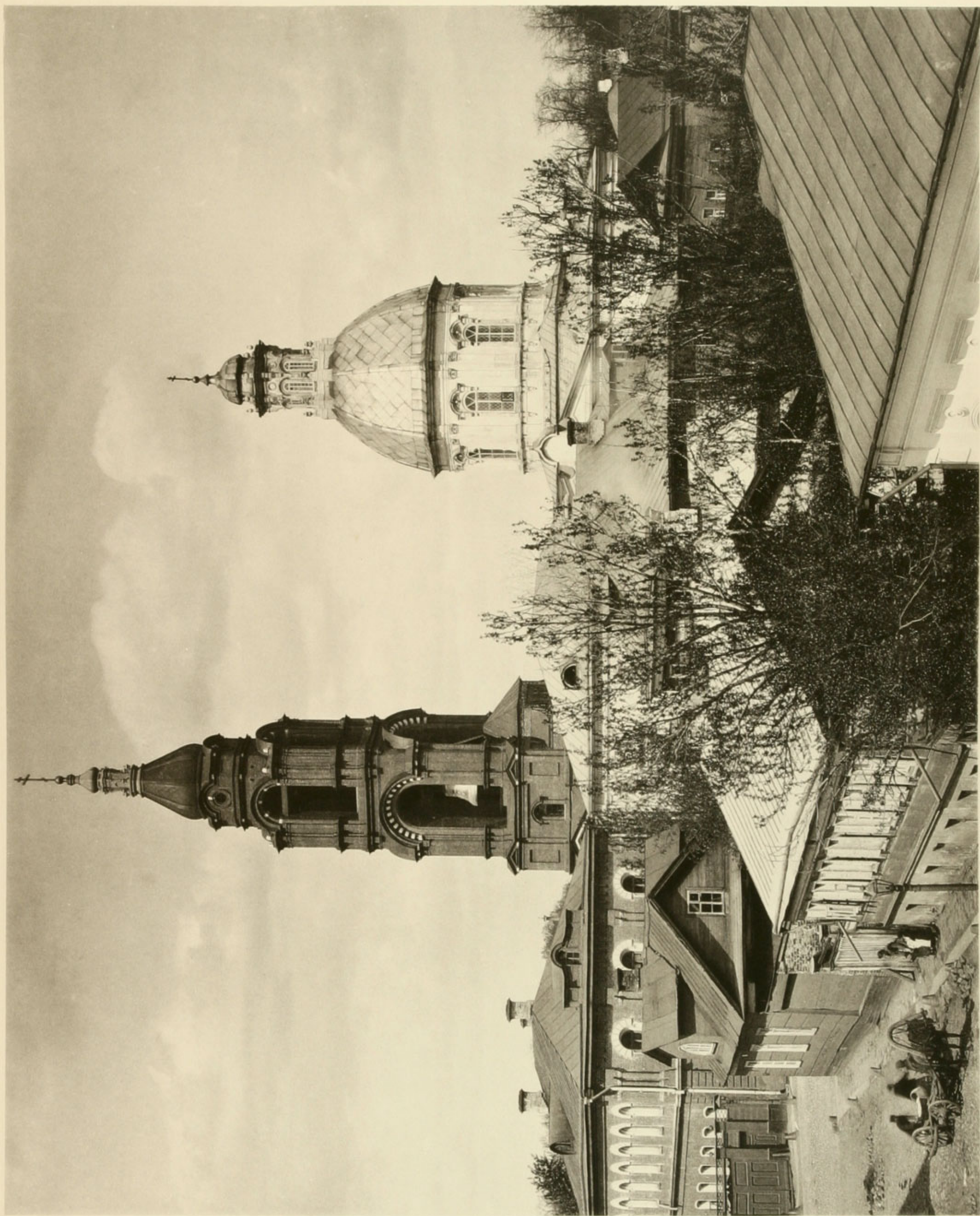

МОСКВА, 1888.

ВИДЪ МѢСТНОСТИ БЛИЗЪ ЦЕРКВИ СПАСА ПРЕОБРАЖЕНІЯ ВЪ СПАСКОЙ.

Фотоманъ Шерреръ въ Москвѣ.



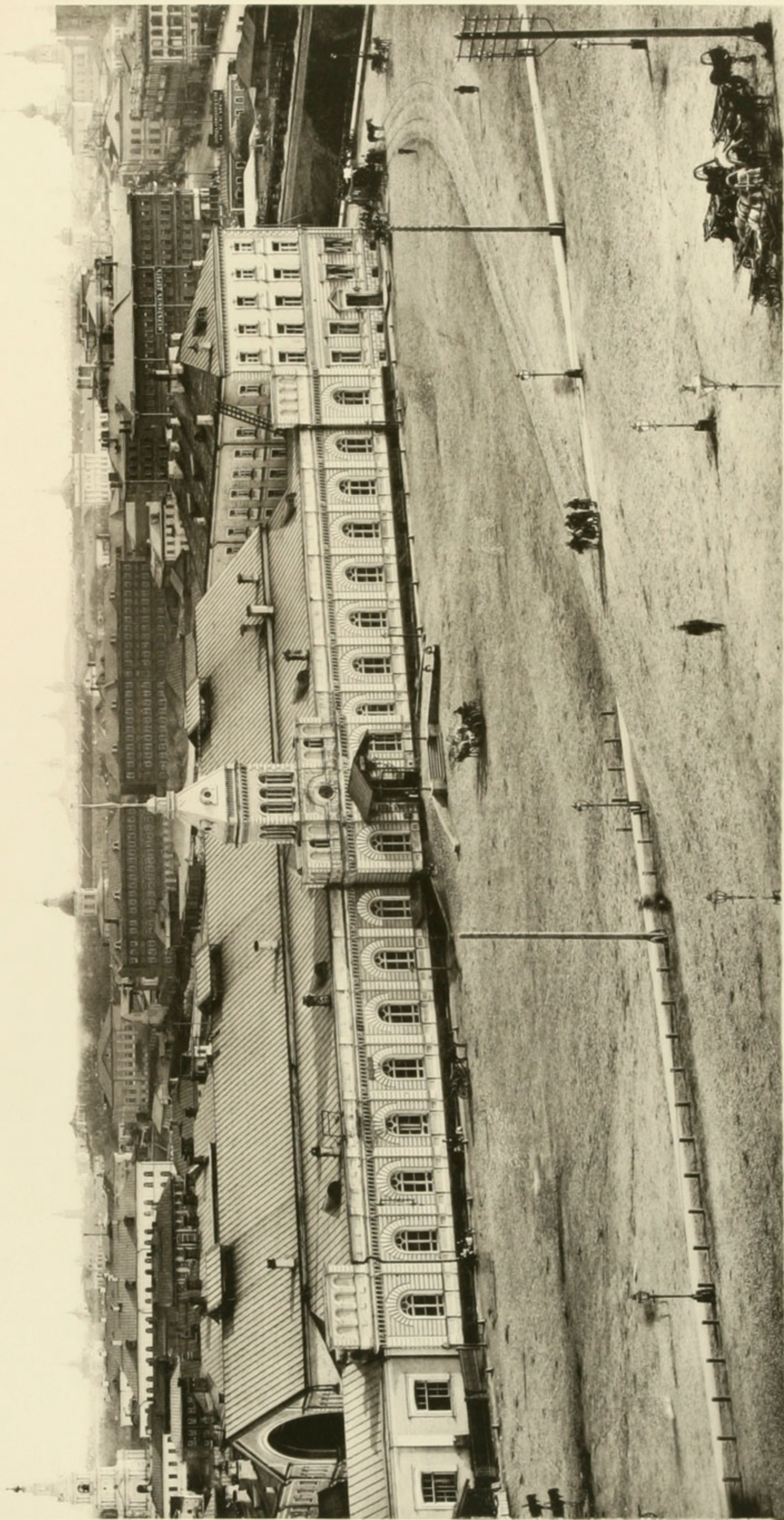

МОСКВА, 1888.

СТАНЦІЯ МОСКОВСКО-РЯЗАНСКОЙ ЖЕЛЪЗНОЙ ДОРОГИ.

Фотом. Бурдальовича въ Моск.





МОСКВА, 1888.

ВИДЪ НОВОЙ БАСМАННОЙ (ОТЪ РАЗГУЛЯЯ).

Фотосъёмка Л. С. Козлова.



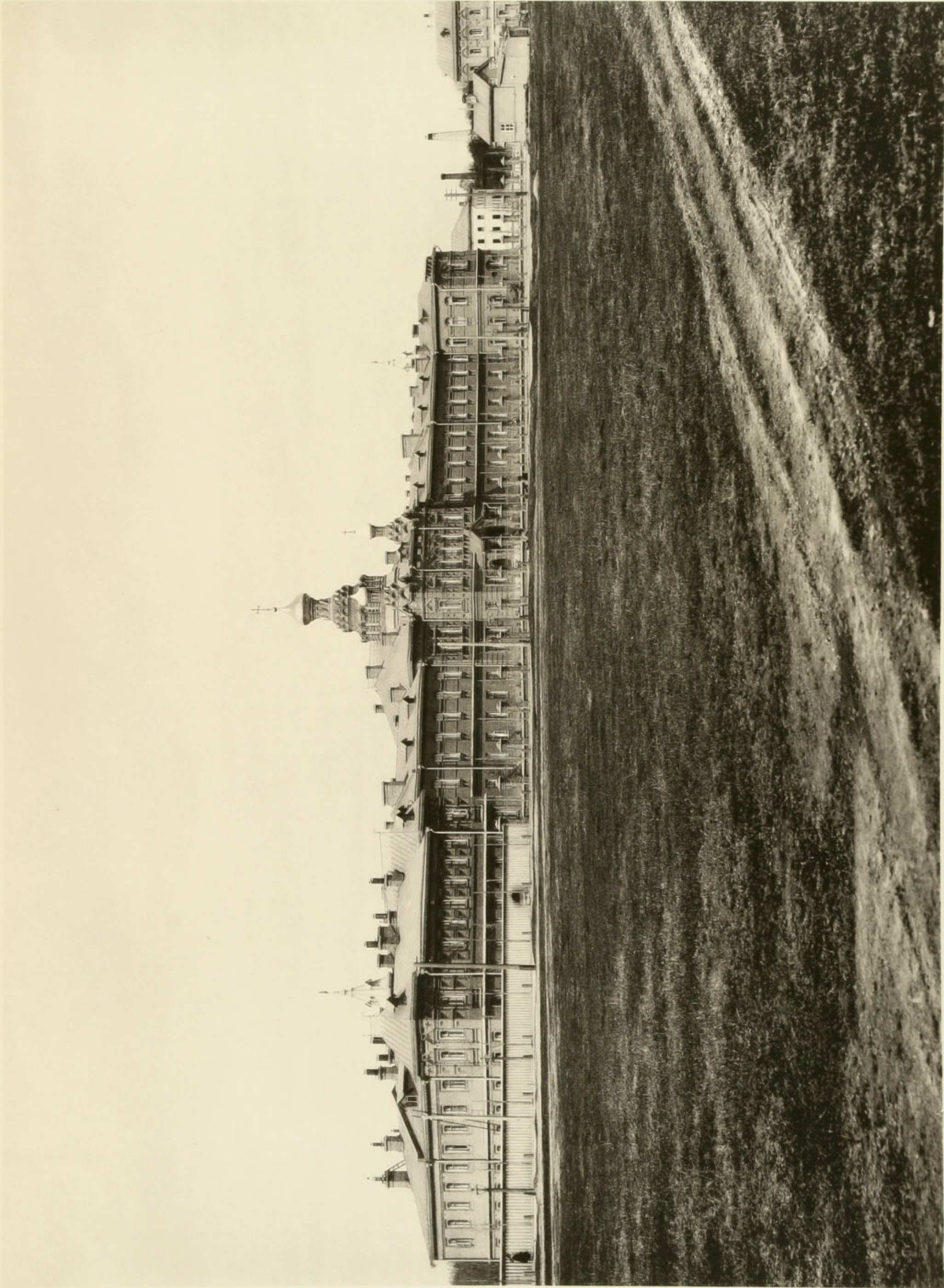

МОСКВА, 1888.

БОЛЬНИЦА БР. БАХРУШИНЫХЪ НА СОКОЛЬНИЧЬЕМЪ ПОЛѢ.

Фотом. Бердичевскаго В. Якова



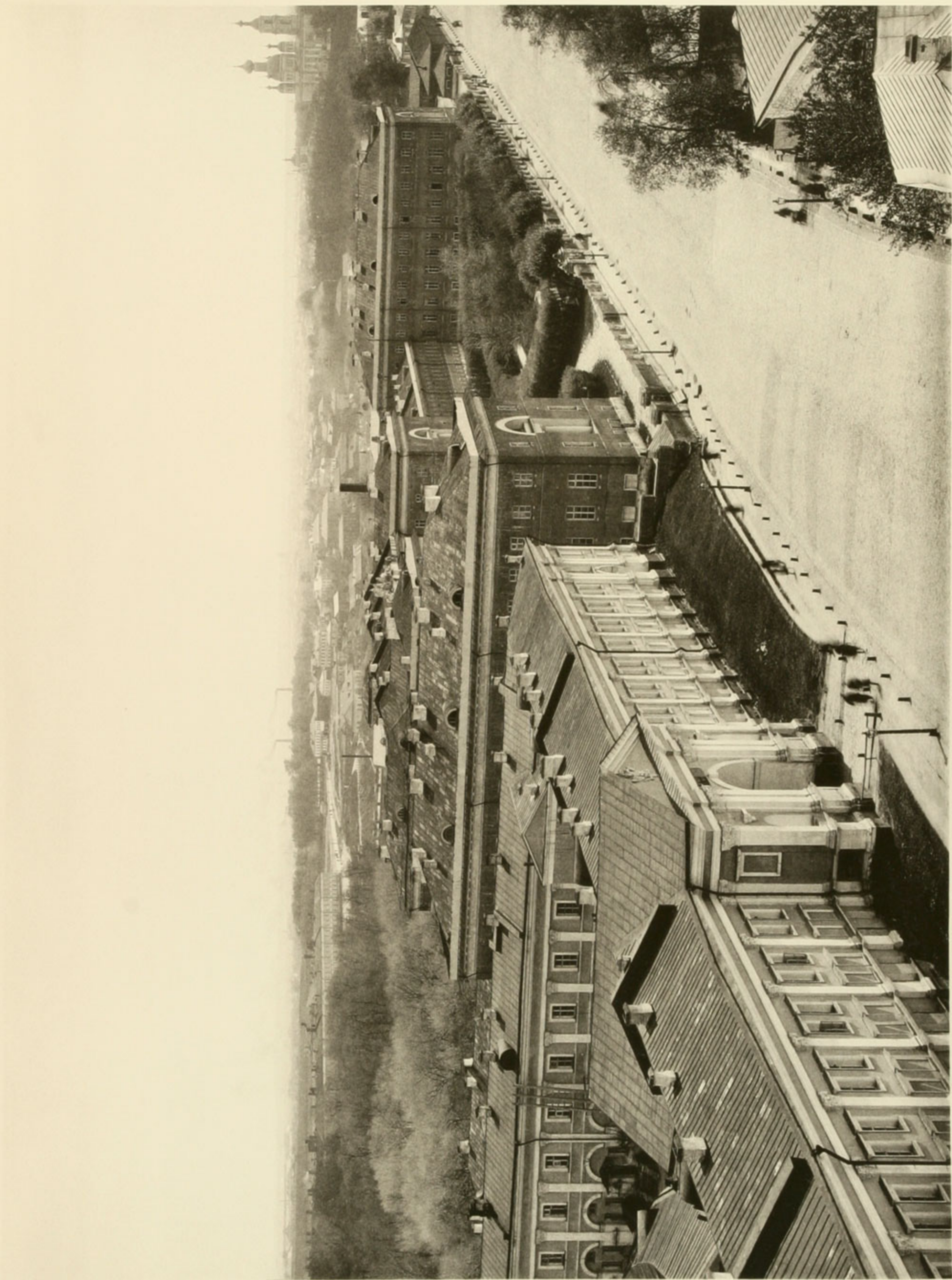

МОСКВА, 1888.

ЛЕФОРТОВСКИЙ ДВОРЕЦЪ И ИМПЕРАТОРСКОЕ ТЕХНИЧЕСКОЕ УЧИЛИЩЕ.

Фотом. Дарьяловъ и Кома.



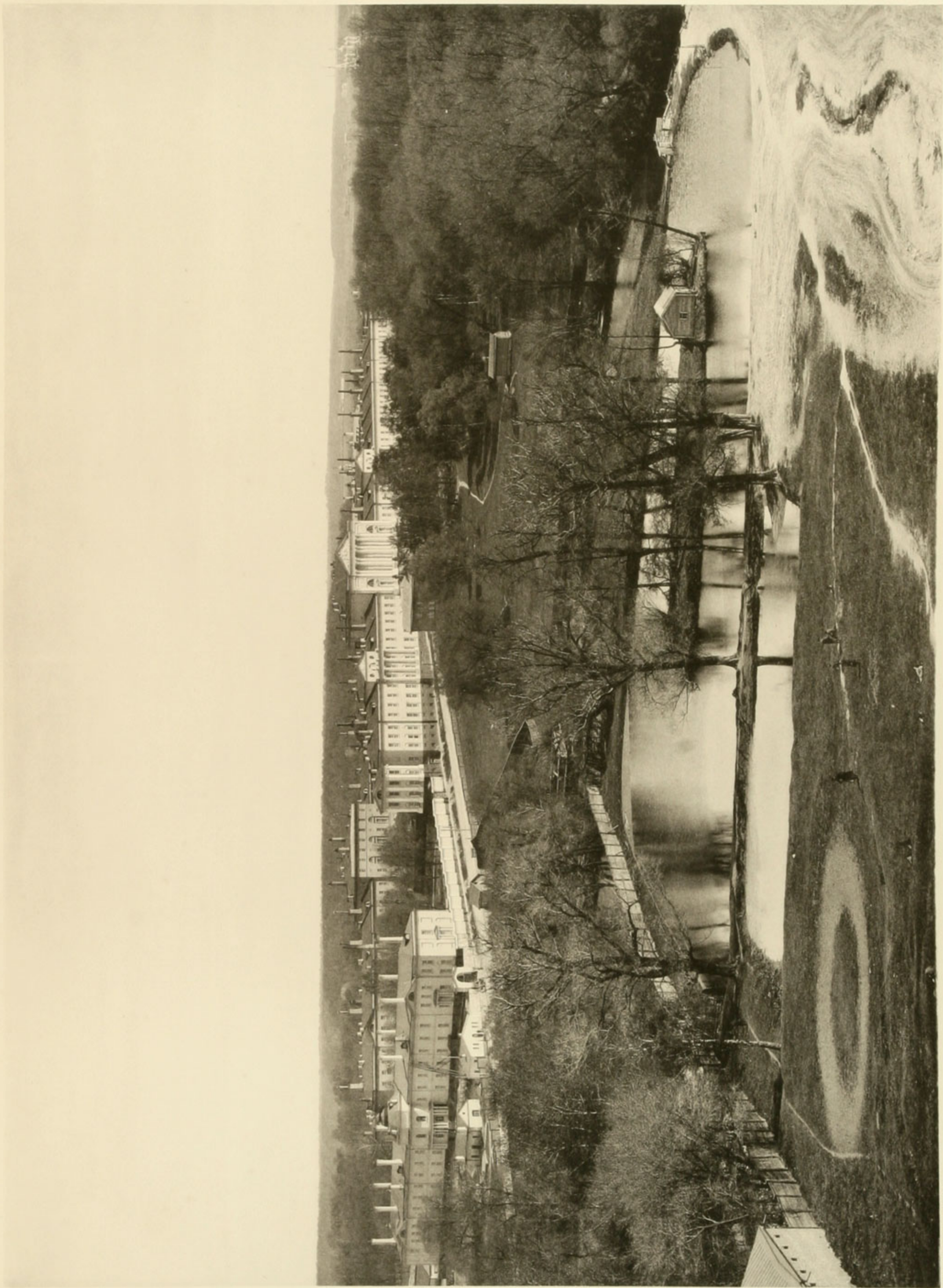

МОСКВА, 1888.

ВОЕННЫЙ ГОСПИТАЛЬ.

Фотоматериалы из архива



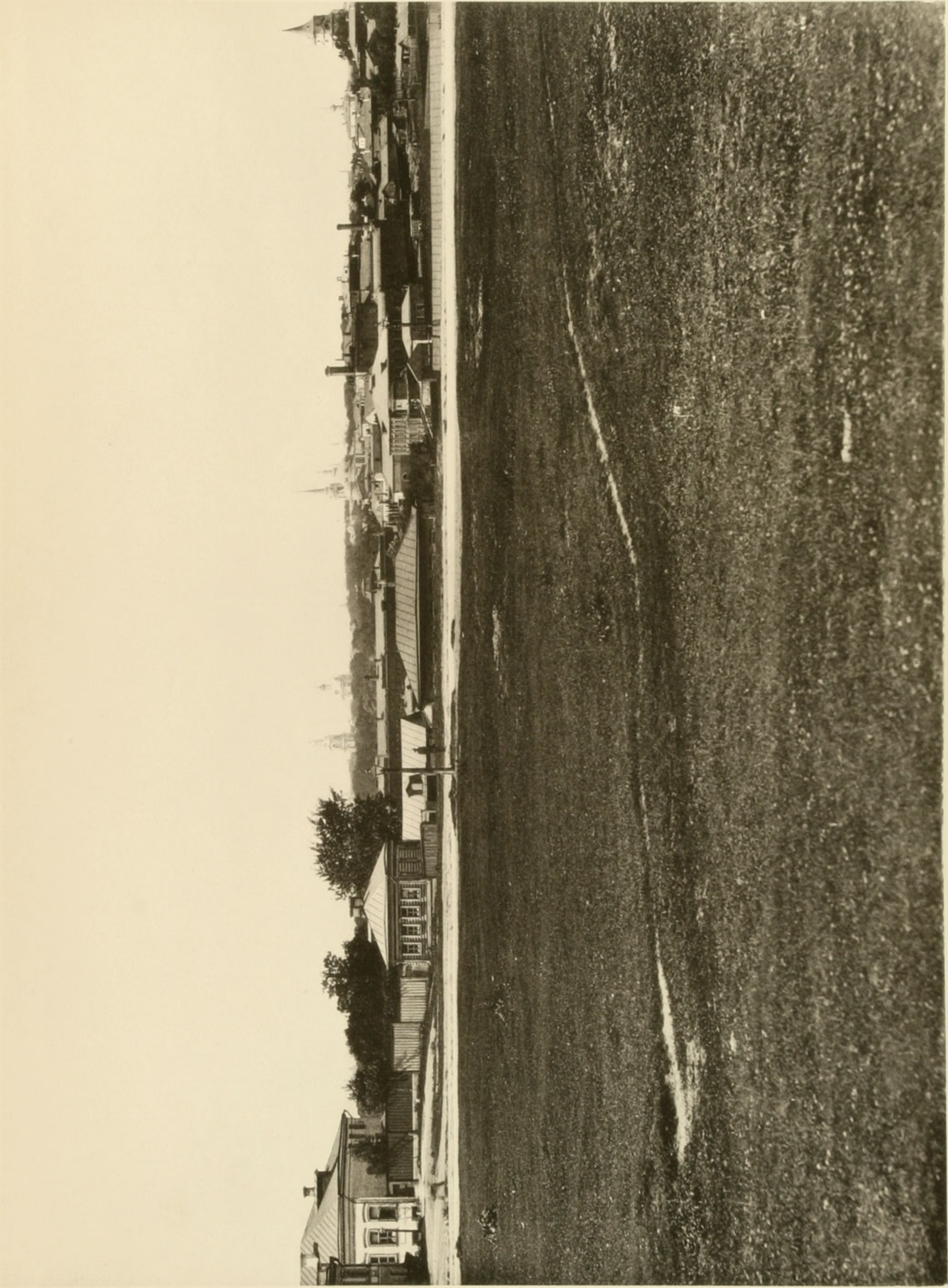

МУСКВА, 1888.

ВИДЪ МѢСТНОСТИ У КРАСНЫХЪ КАЗАРМЪ.

Фотомониторингъ в. М. М. М.



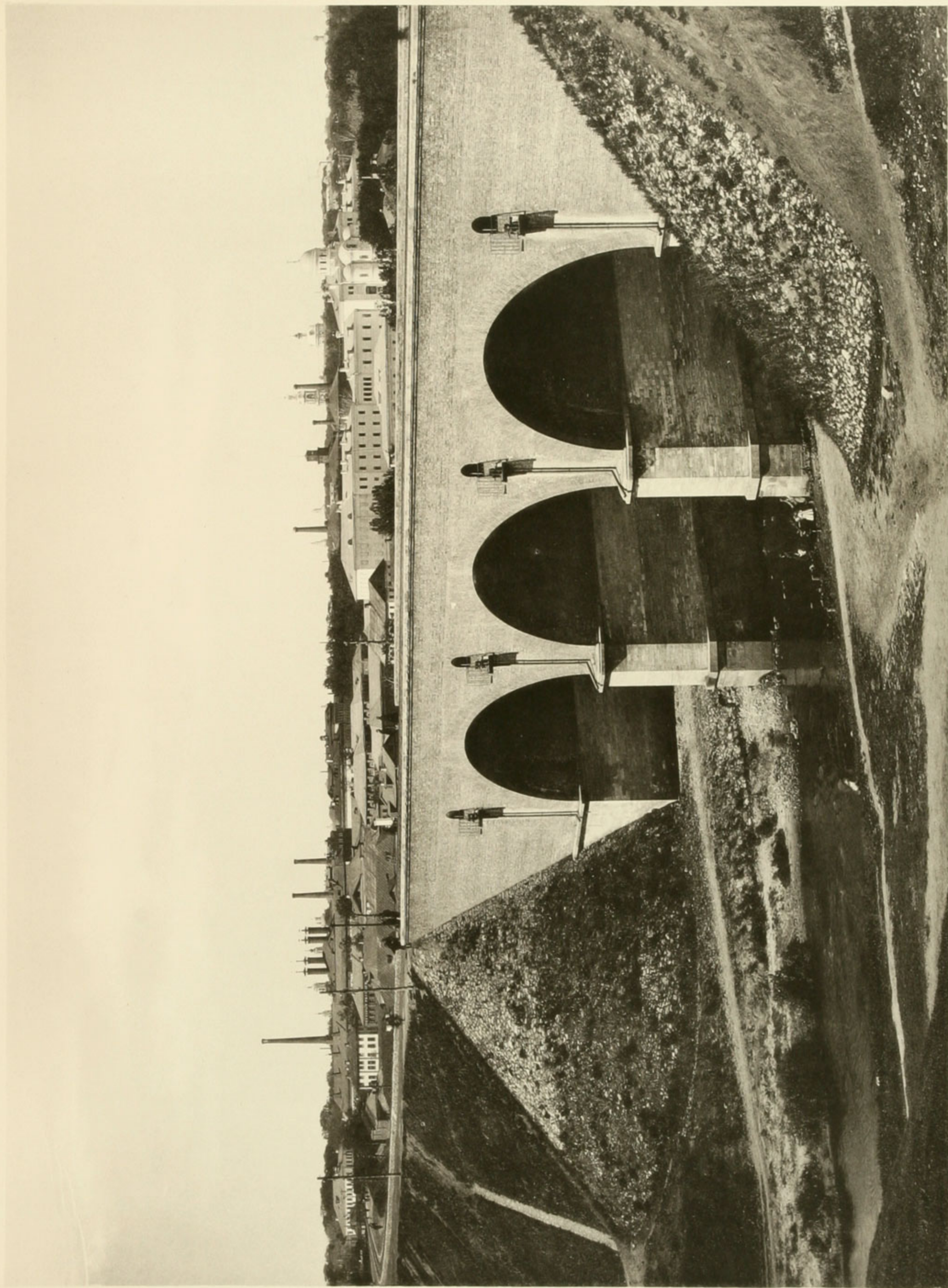

МОСКВА, 1888.

ВИДЪ ЖЕЛѢЗНОДОРОЖНАГО МОСТА ЧЕРЕЗЪ ЯУЗУ У АНДРОНЬЕВА МОНАСТЫРЯ.

Фотомониторингъ въ Москвѣ





Фотомон. Шарль-Бендиксманн в Москве

МОСКВА, 1888.

ВИДЪ БОЛЬШОЙ АЛЕКСѢЕВСКОЙ УЛИЦЫ ОТЪ ТАГАНКИ.



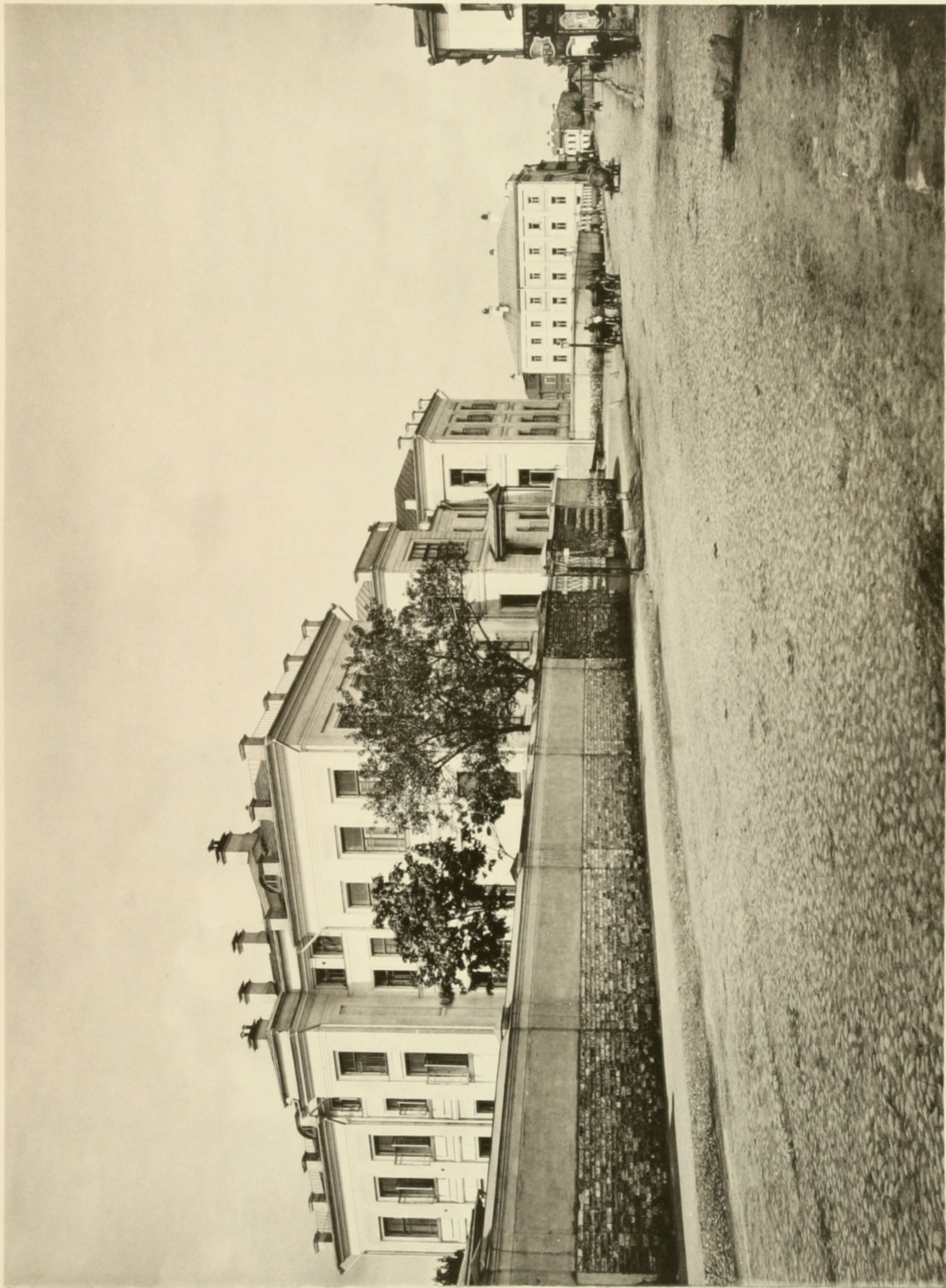

МОСКВА, 1888.

АЛЕКСАНДРОВСКАЯ БОЛЬНИЦА НА ШИПКІЬ.

Фоток. Буржуаз. Бюро. Москва



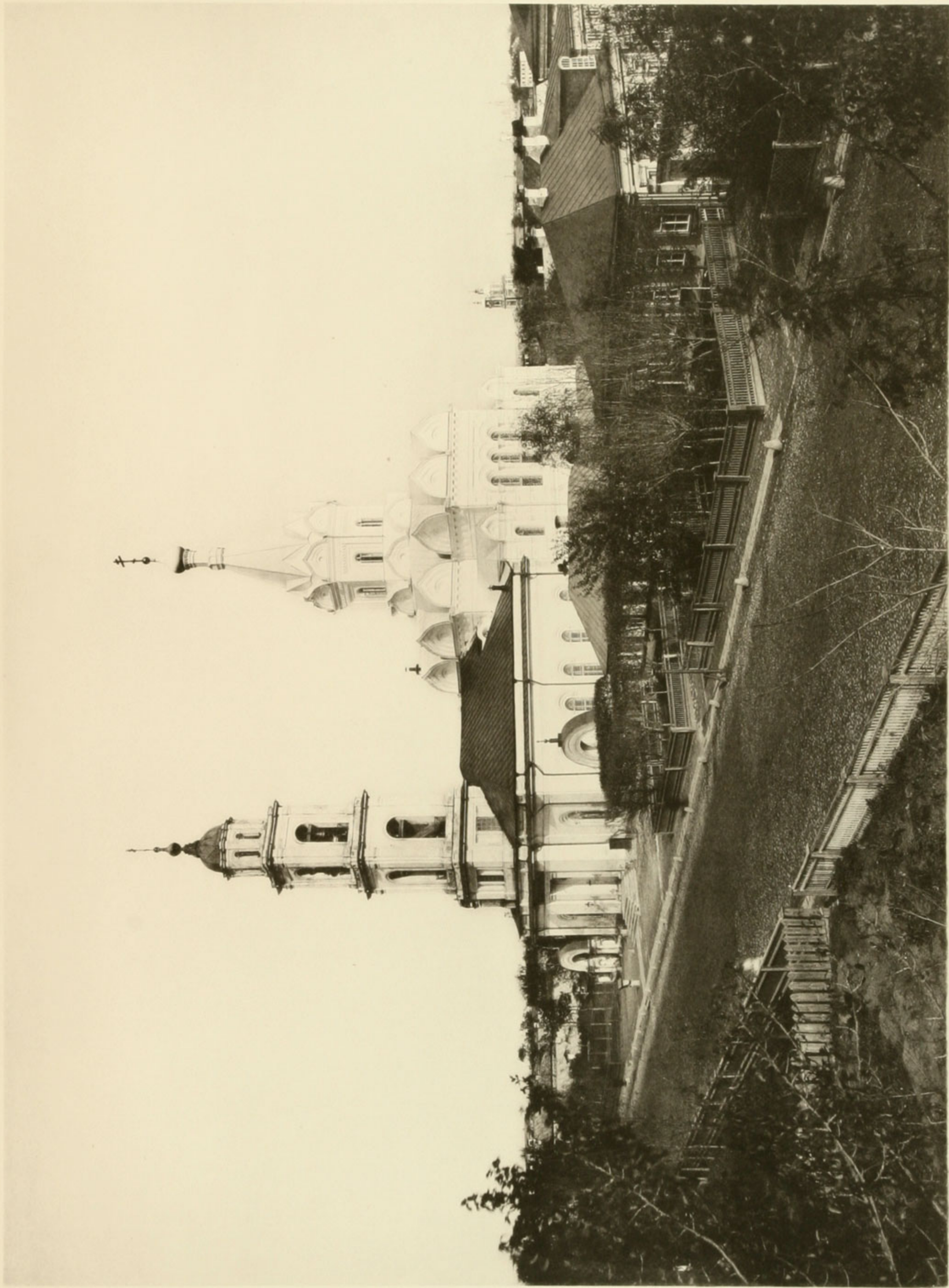

МОСКВА, 1889.

ВИДЪ МѢСТНОСТИ БЛИЗЪ ЦЕРКВИ ЖИВ. ТРОИЦЫ НА ШАБОЛОВКѢ.

Фотомани Барнабашевичъ 11. Москва.





МОСКВА 1888.

Фототипія Шерера Несторъ и К<sup>о</sup> въ Москвѣ.

ЦЕРКОВЬ ВЪ СОКОЛЬНИКАХЪ.





МОСКВА, 1888.

СЕЛО ИЗМАЙЛОВО (МОСК. У).

Фототипия Шереметьевского в Москве



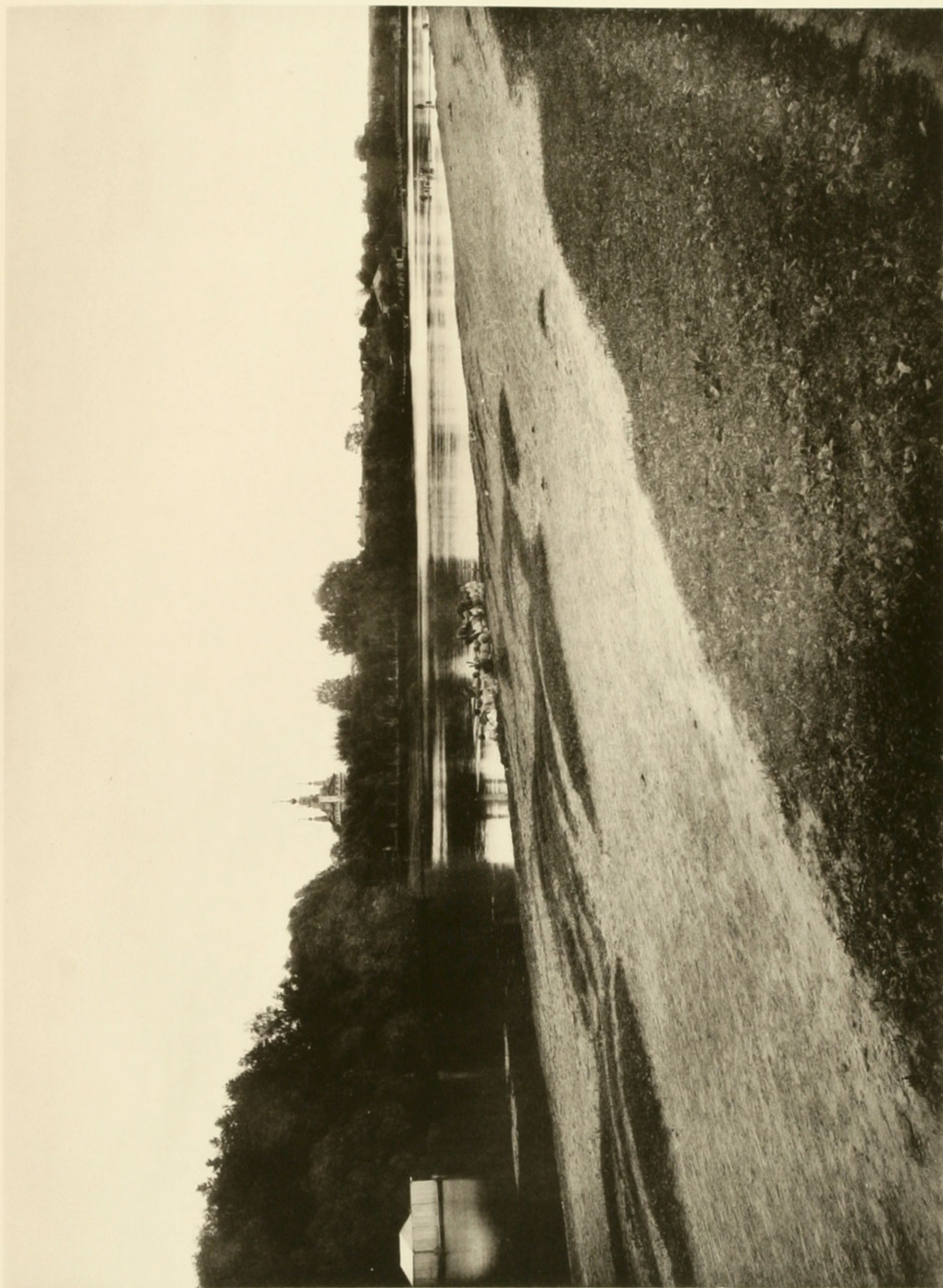

МОСКВА, 1888

Фотом. Пьерс. Ваткина в М. 1888.

СЕЛО ЧЕРКИЗОВО (МОСК. У.)





МОСКВА, 1888.

Фотомон Шереръ, Балканскій въ Младомъ

ДОМЪ МОСКОВСКАГО МИТРОПОЛИТА ВЪ СЕЛѢ ЧЕРКИЗОВѢ [БЛИЗЪ МОСКВЫ].





МОСКВА 1888.

Фототипія Шерера, Настольная и Ю. в. Москва.

ЦЕРКОВЬ ВЪ СЕЛѢ АЛЕКСѢЕВСКОМЪ (МОСК. УПЪЗДА).





МОСКВА 1888.

Фототипія Шереръ, Волоташъ и К<sup>о</sup> въ Москвѣ.

ЦЕРКОВЬ ВЪ СЕЛѢ ЛЕОНОВѢ (МОСК. УПЪЗДА, БЛИЗЪ ЯРОСЛАВ. ШОССЕ).





МОСКВА 1888.

Фототипия Шерера Настольныхъ въ Москвѣ.

ЦЕРКОВЬ ВЪ СЕЛѢ СВИБЛОВѢ (МОСК.УПЪЗДА).





МОСКВА 1888.

Фототипія Шарера Восточныхъ в. в. Москва.

ЦЕРКОВЬ ВЪ СЕЛѢ ОСТАНКИНѢ (МОСК.УПЪЗДА).





МОСКВА 1888.

Фотогравюра Шерера, Маттеуса и К<sup>о</sup> из Москвы.

ЦЕРКОВЬ ВЪ СЕЛѢ БУТЫРКАХЪ (МОСК. УПЪЗДА).





МОСКВА 1888.

Фототипія Шерера Волгоградскій въ Москвѣ.

ЦЕРКОВЬ ВЪ ПЕТРОВСКОМЪ-РАЗУМОВСКОМЪ (МОСК. УПЪЗДА).





МОСКВА 1888.

Фототипія Шерера, Волгоградъ и Къ въ Москвѣ.

ЦЕРКОВЬ ВЪ СЕЛѢ ФИЛЯХЪ (МОСК. УПЪЗДА).





**МОСКВА.**

**ГОРОДСКІЕ РЯДЫ.**









# МОСКВА.

## ГОРОДСКІЕ РЯДЫ.



### I. Верхніе городскіе ряды между Никольской и Ильинкой.

Общій видъ сверху, снятый съ задней стороны.

Видъ лѣвой части рядовъ съ Красной площади.

Тоже средней части.

Тоже правой части.

5 Тоже по Никольской улицѣ отъ Историческаго музея.

Тоже по Никольской улицѣ съ сѣверо-восточнаго угла.

Тоже по Ильинкѣ отъ Красной площади.

Тоже по Ильинкѣ отъ стараго гостинаго двора.

Истерійскій проходъ—начало большаго ветошнаго ряда отъ Никольской улицы.

10 Большой ветошный рядъ—1-е прясло отъ Ильинки.

Большой иконный рядъ—изъ середины рядовъ къ Никольской улицѣ.

Малый ветошный рядъ.

Серебряный рядъ—1-е прясло отъ Ильинки.

Серебряный рядъ—2-е прясло.

15 Панской рядъ—1-е прясло отъ Ильинки.

Малый суконный рядъ—отъ Ильинки.

Большой суконный рядъ—изъ середины рядовъ къ Ильинкѣ.

Лапотный рядъ.

Узенькій рядъ.

20 Ножевая линія—2-е прясло отъ Никольской улицы.

Средній поперечный проходъ отъ памятника Минину и Пожарскому.



II. Средніе городскіе ряды между Ильинкой и Варваркой.

Видъ рядовъ отъ Лобнаго мѣста.

Тоже съ Москворѣцкой улицы.

Тоже по Ильинкѣ отъ Красной площади.

25 Тоже по Ильинкѣ съ сѣверо-восточнаго угла.

Тоже по Варваркѣ отъ Москворѣцкой улицы.

Тоже по Варваркѣ съ юго-восточнаго угла (отъ церкви вел.-муч. Варвары).

Тоже по Хрустальному переулку съ Ильинки.

Тоже по Хрустальному переулку съ Варварки.

30 Зеркальный рядъ—1-е прясло отъ Ильинки.

Нижній овощной рядъ.

Поперечный проходъ отъ Лобнаго мѣста.





Помѣщаемые здѣсь виды московскихъ городскихъ рядовъ, въ настоящее время отчасти уже сломанныхъ, сняты съ нѣкоторыми внутренностями ихъ еще до вослѣдованія въ 1886 году распоряженія объ ихъ закрытіи. Въ снимкахъ этихъ ряды представляются въ томъ видѣ, въ какомъ они находились въ теченіе весьма долгаго времени.

**Н. Н—въ.**

Августъ 1890 г.



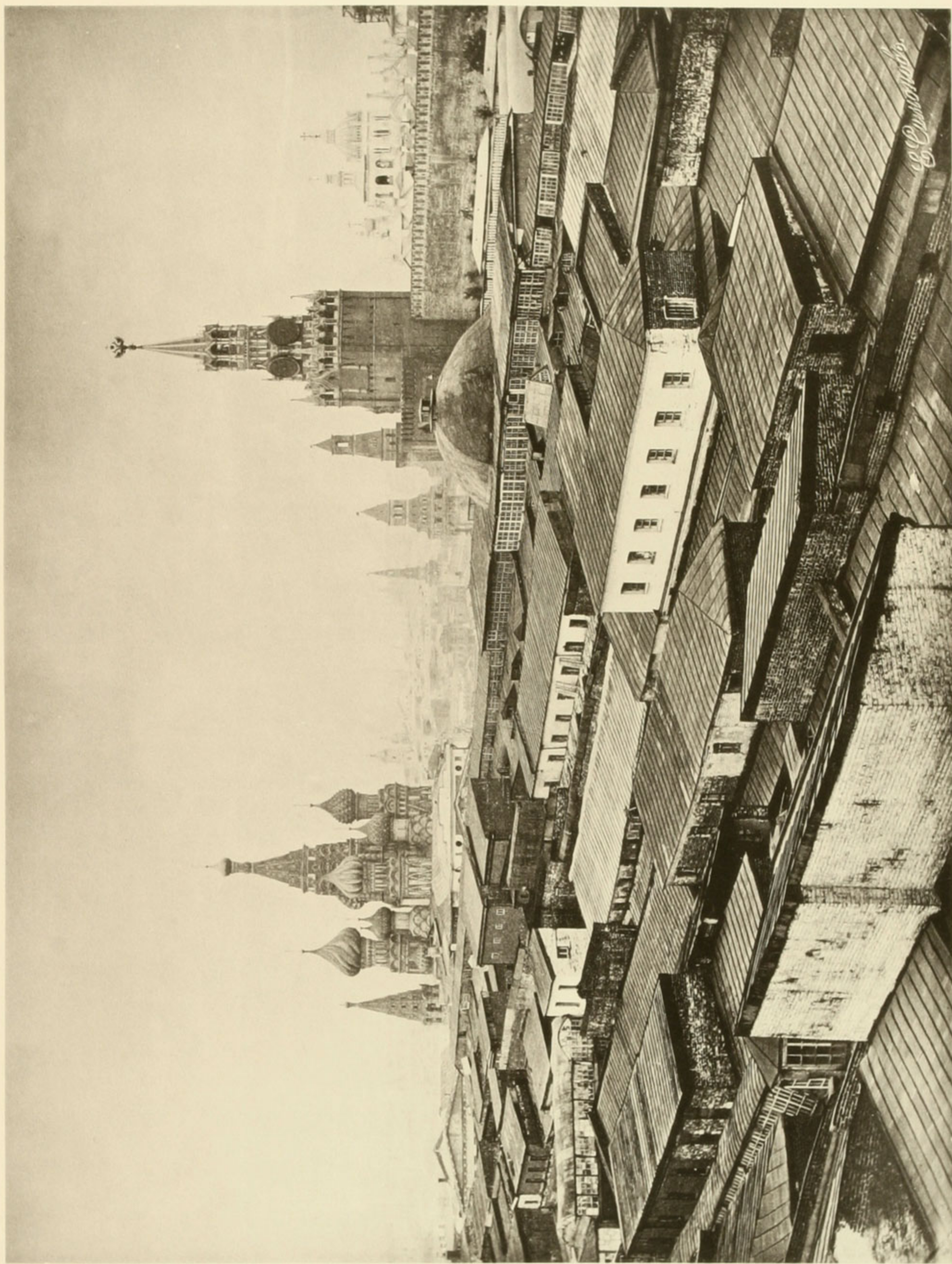

МОСКВА, 1886.

ВЕРХНІЕ ГОРОДСКІЕ РЯДЫ (ВИДЪ СВЕРХУ СЪ ЗАДНЕЙ СТОРОНЫ).

Фототипъ Шварца Вильгельма въ Москвѣ.





МОСКВА, 1886.

ВЕРХНІЕ ГОРОДСКІЕ РЯДЫ (ВИДЪ ЛЬВОЙ ЧАСТИ СЪ КРАСНОЙ ПЛОЩАДИ)

Фотокорр. Шерреръ въ Москвѣ



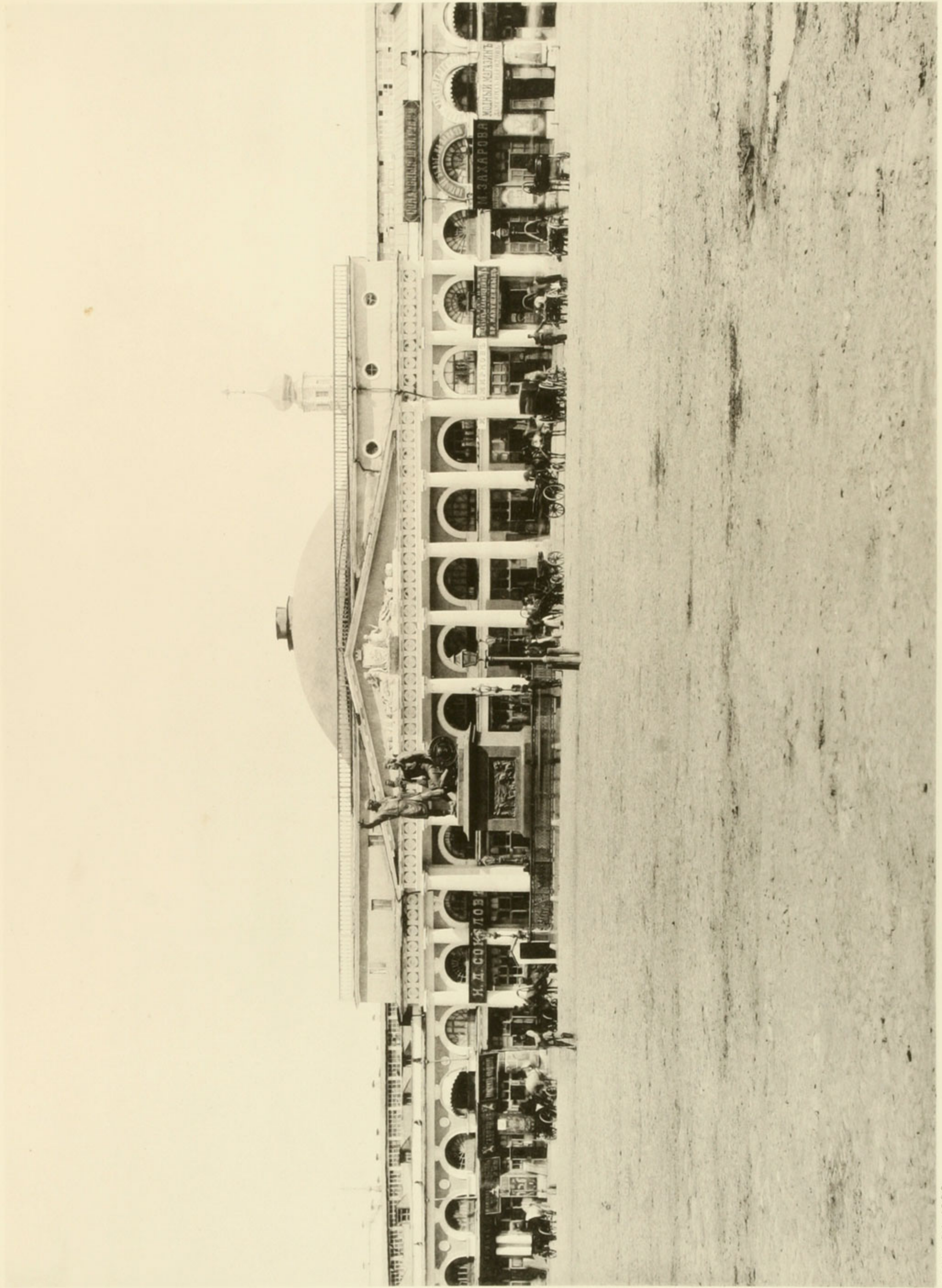

МОСКВА, 1886.

ВЕРХНИЕ ГОРОДСКІЕ РЯДЫ — ВИДЪ СРЕДНЕЙ ЧАСТИ СЪ КРАСНОЙ ПЛОЩАДИ.



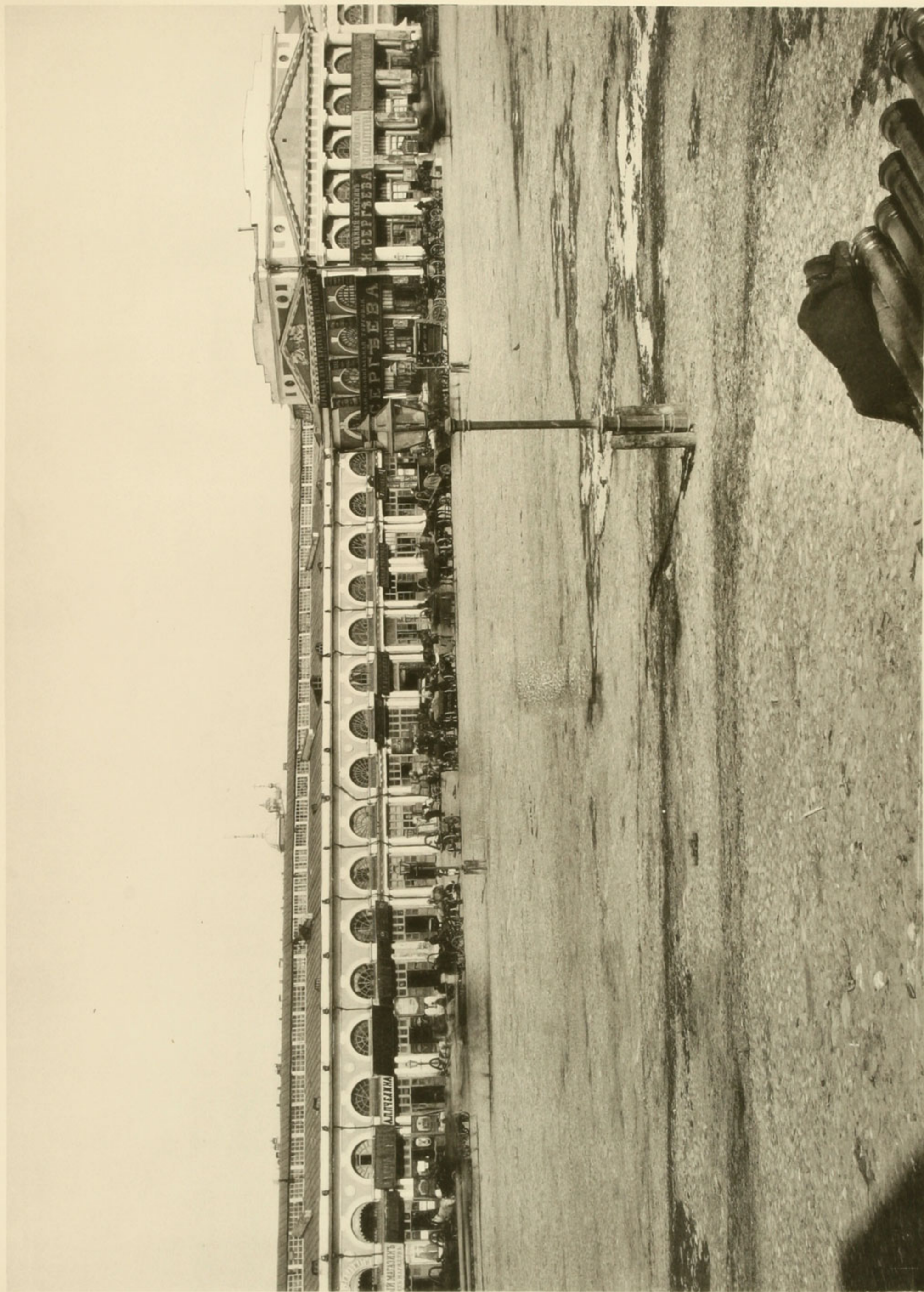

МОСКВА, 1886.

ВЕРХНИЕ ГОРОДСКІЕ РЯДЫ (ВИДЪ ПРАВОЙ ЧАСТИ СЪ КРАСНОЙ ПЛОЩАДИ).

Фотом. Бернгардъ въ Москвѣ.









МОСКВА, 1888.

ВЕРХНІЕ ГОРОДСКІЕ РЯДЫ — ВИДЪ ПО НИКОЛЬСКОЙ СЪ СЪВЕРУ-ВОСТОЧНАГО УГЛА

Фотомон. В. В. Давыдовъ въ Москвѣ.



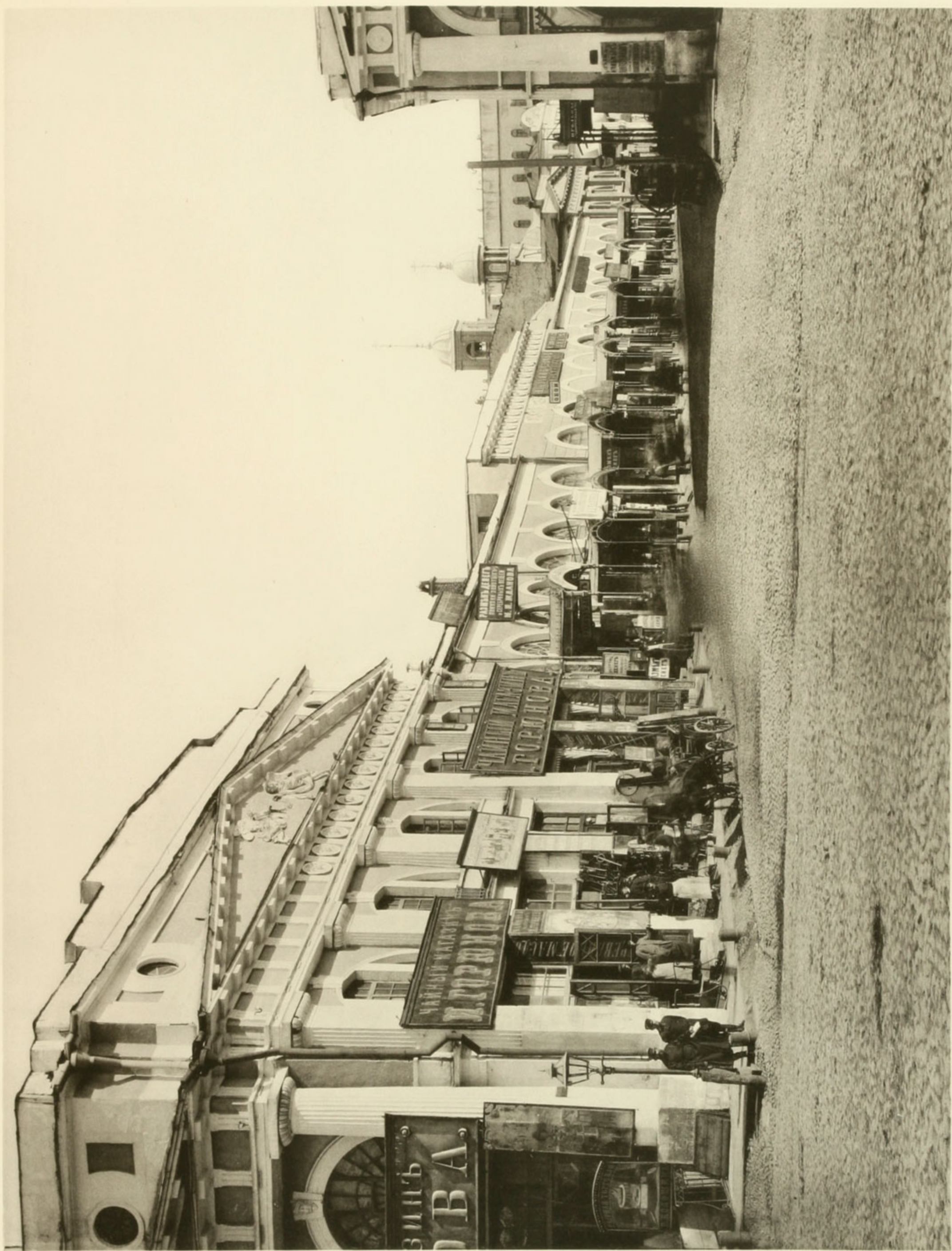

МОСКВА, 1886.

ВЕРХНИЕ ГОРОДСКІЕ РЯДЫ — ВИДЪ ПО ИЛЬИНКЪ ОТЪ КРАСНОЙ ПЛОЩАДИ.

Фотолит. Бергъ, Билибинъ и Ко.





МОСКВА, 1886

ВЕРХНІЕ ГОРОДСКІЕ РЯДЫ (ВИДЪ ПО ИЛЬИНКЪ ОТЪ СТАРАГО ГОСТИННАГО ДВОРА)

Фотокл. Барра, Витязевъ и Ко.



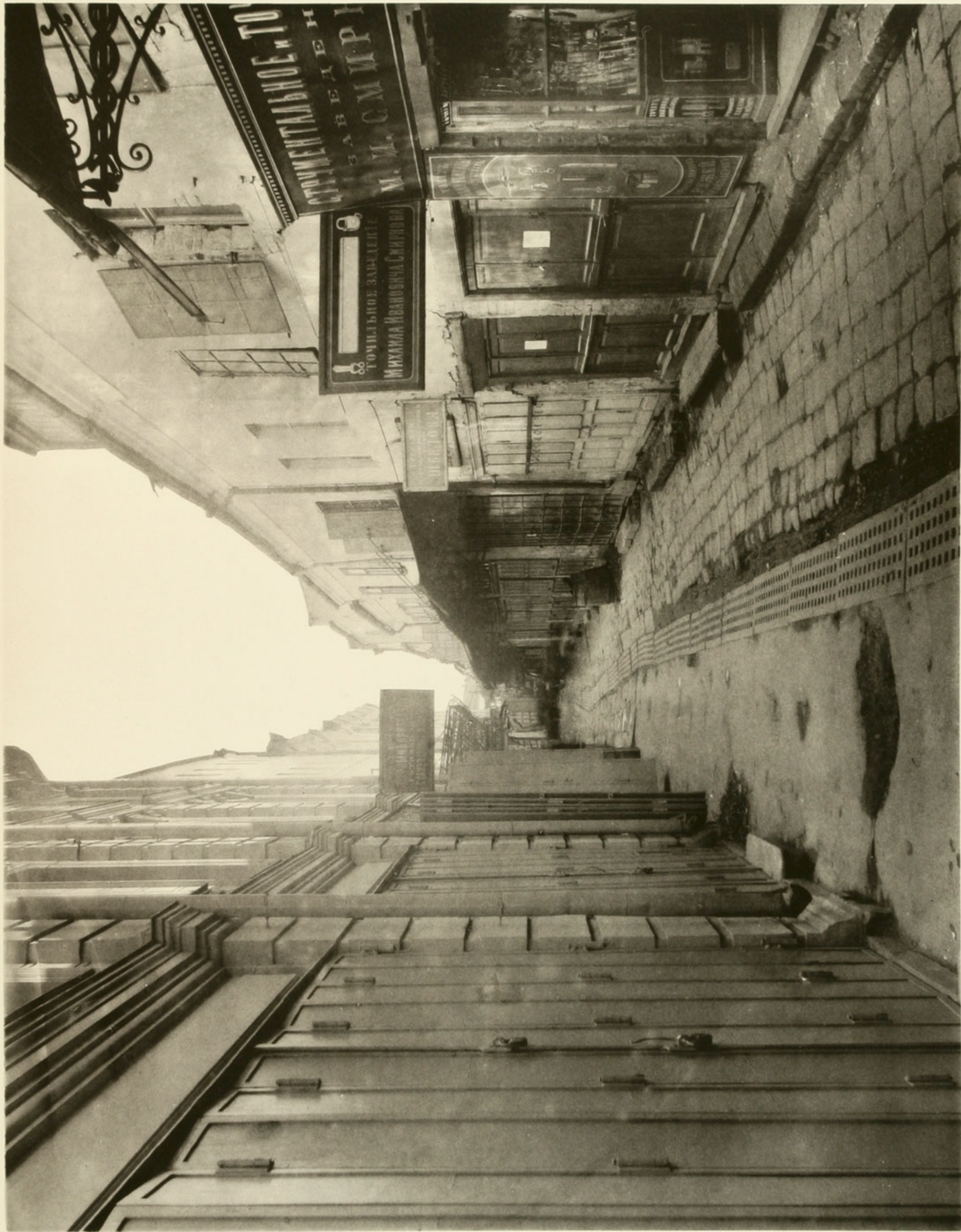

МОСКВА, 1886.

ВЕРХНІЕ ГОРОДСКІЕ РЯДЫ—ИСТЕРІЙСКИЙ ПРОХОДЪ (НАЧАЛО БОЛЬШОГО ВЕТОШАНАГО РЯДА ОУЪ НИКОЛЬСКОЙ УЛ.)





МОСКВА, 1886.

ВЕРХНИЕ ГОРОДСКІЕ РЯДЫ — БОЛЬШОЙ ВЕТОШНОЙ РЯДЪ (ПРЯСЛО ОТЪ ИЛЬИНКИ).





МОСКВА, 1886.

ВЕРХНИЕ ГОРОДСКІЕ РЯДЫ—БОЛЬШОЙ ИКОННЫЙ РЯДЪ (ВИДЪ ИЗЪ СРЕДИНЫ РЯДОВЪ)





КИСЕЙНЫХЪ ТОВАРОВЪ  
А. К. ВОЛКОВА

МОСКВА, 1886.

ВЕРХНІЕ ГОРОДСКІЕ РЯДЫ—МАЛЫЙ ВЕТОШНОЙ РЯДЪ.

Фотом. Штр. Билляндт и Ко.



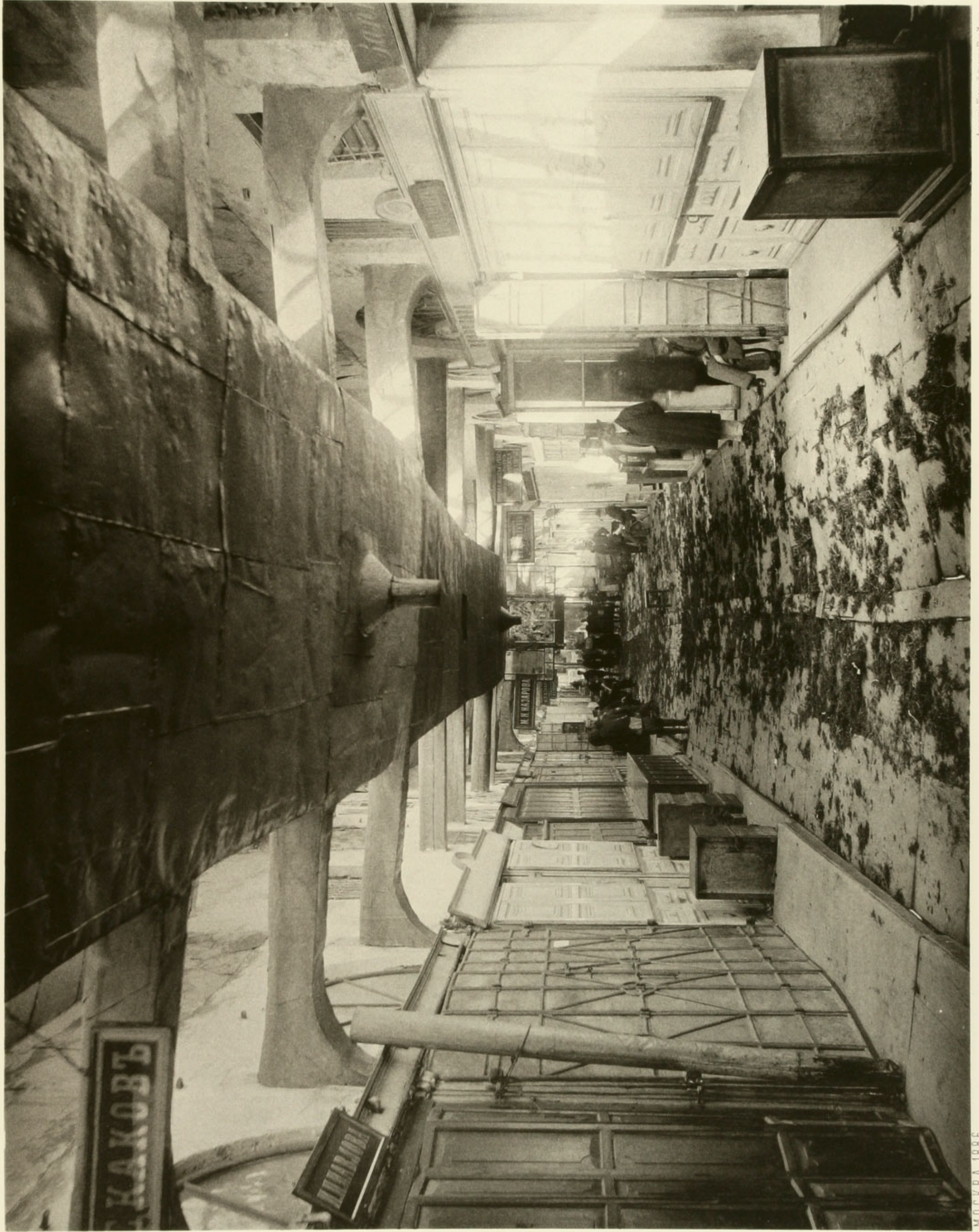

МОСКВА, 1886.

ВЕРХНІЕ ГОРОДСКІЕ РЯДЫ—СЕРЕБРЯНЫЙ РЯДЪ (№ ПРЯСЛО ОТЪ ИЛЬИНКИ).

Анатолий Шаргуновъ издалъ въ Москвѣ



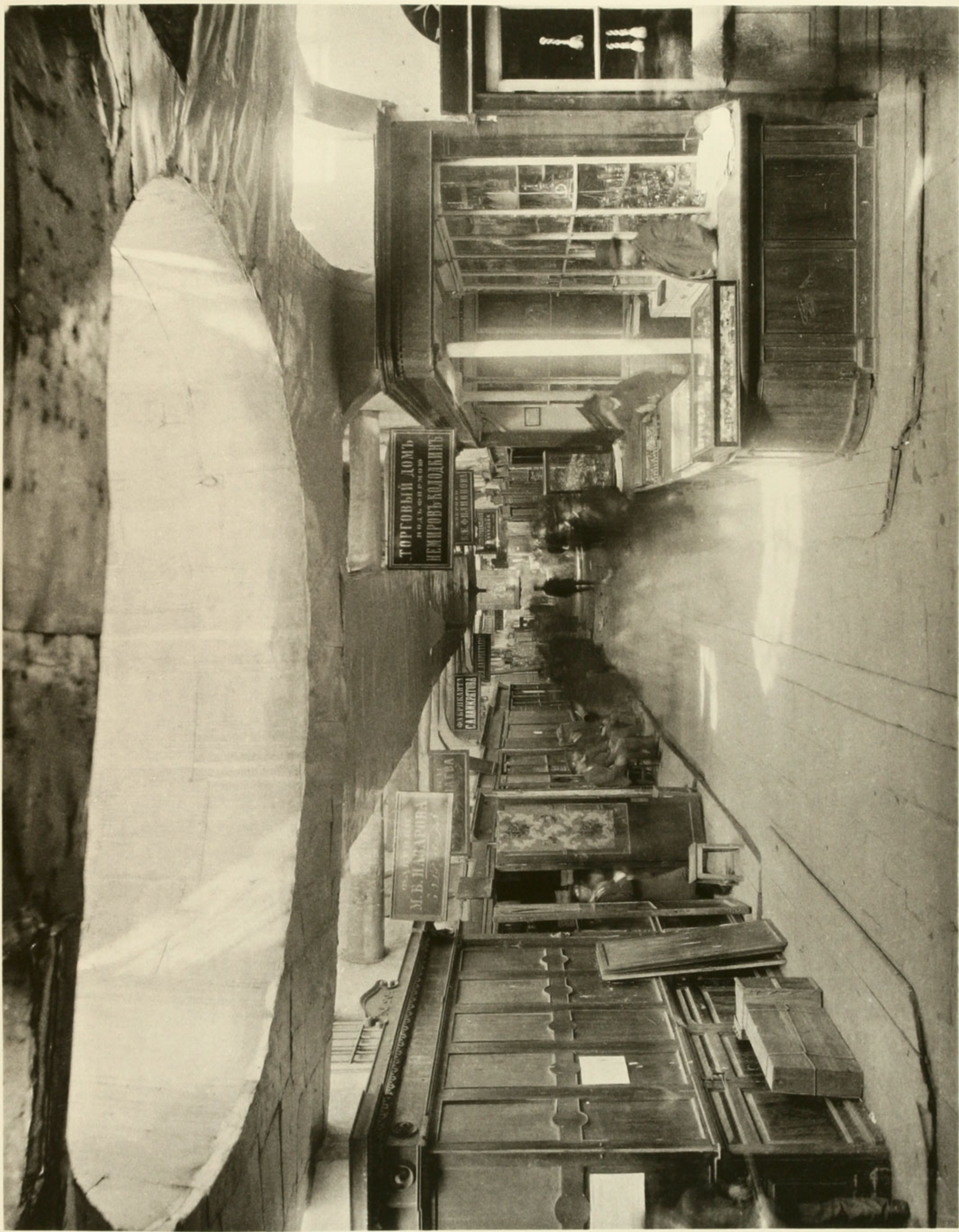

МОСКВА, 1886.

ВЕРХНІЕ ГОРОДСКІЕ РЯДЫ — СЕРЕБРЯНЫЙ РЯДЪ (2<sup>е</sup> ПРЯСЛО ОТЪ ИЛЬИНКИ).



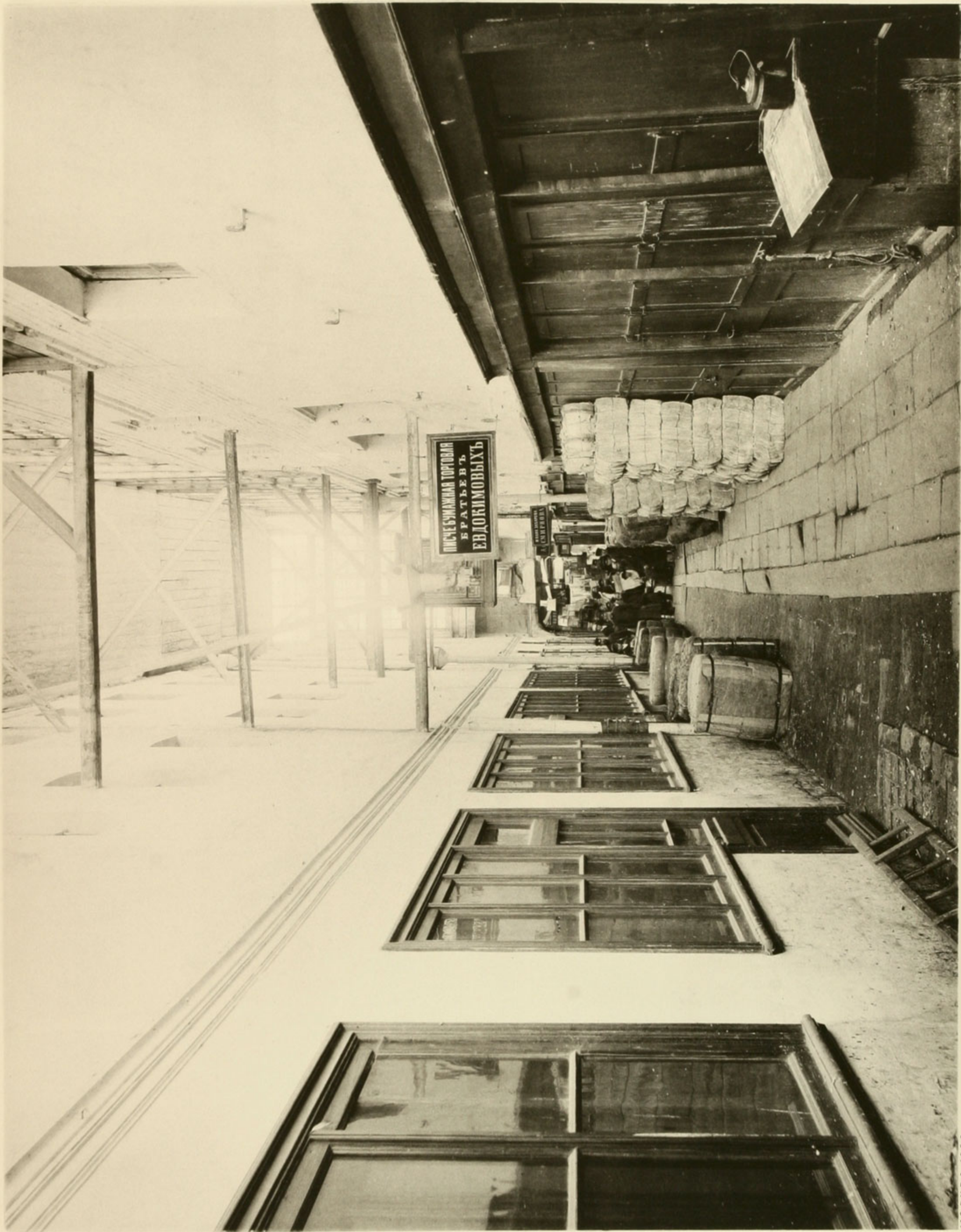

МОСКВА, 1886.

ВЕРХНІЕ ГОРОДСКІЕ РЯДЫ — ПАНСКОЙ РЯДЪ (ІЕПРЯСЛО ОТЪ ИЛЬИНКИ).

Фотом. Бурдальскій в. Москва





МОСКВА, 1886.

ВЕРХНІЕ ГОРОДСКІЕ РЯДЫ — МАЛЫЙ СУКОННЫЙ РЯДЪ (ВИДЪ ОТЪ ИЛЬИНКИ).

Фотопортретъ С. С. Соловьева въ Москвѣ



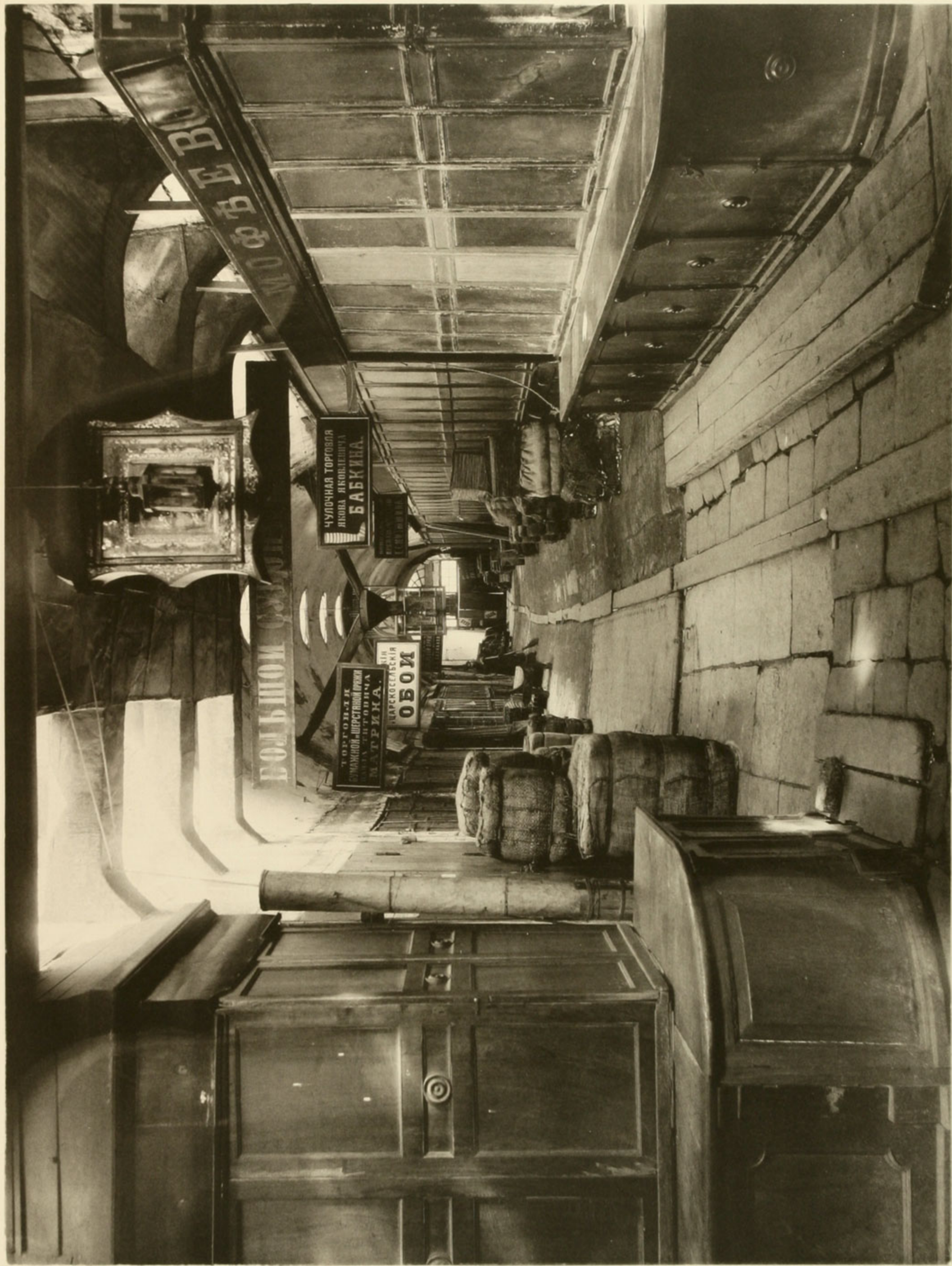

МОСКВА, 1886.

ВЕРХНИЕ ГОРОДСКІЕ РЯДЫ — БОЛЬШОЙ СУКОННЫЙ РЯДЪ (ВИДЪ ИЗЪ СРЕДИНЫ РЯДОВЪ).





МОСКВА, 1886

ВЕРХНІЕ ГОРОДСКІЕ РЯДЫ—ЛАПОТНЫ І РЯДЪ.

Купцы въ рядахъ въ Москвѣ.





МОСКВА, 1886.

Фототипія Шерера, Салтыковскій въ Москвѣ.

ВЕРХНІЕ ГОРОДСКІЕ РЯДЫ — УЗЕНЬКІЙ РЯДЪ.



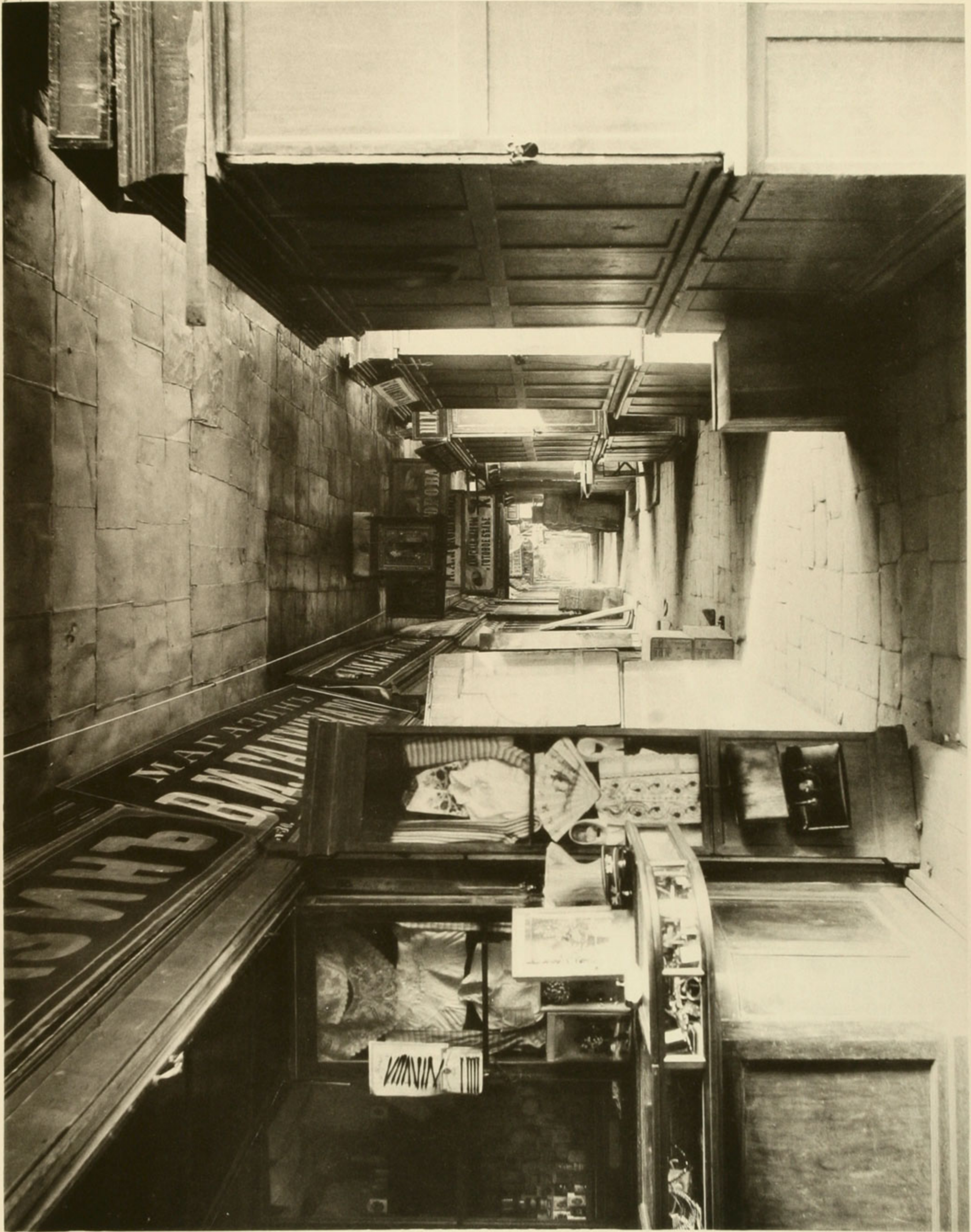

МОСКВА, 1886.

ВЕРХНИЕ ГОРОДСКІЕ РЯДЫ—НОЖЕВАЯ ЛИНІЯ (25 ПРЯСЛО ОТЪ НИКОЛЬСКОЙ УЛ.)

Фотоматериалы Библиотеки ИИИ РАН



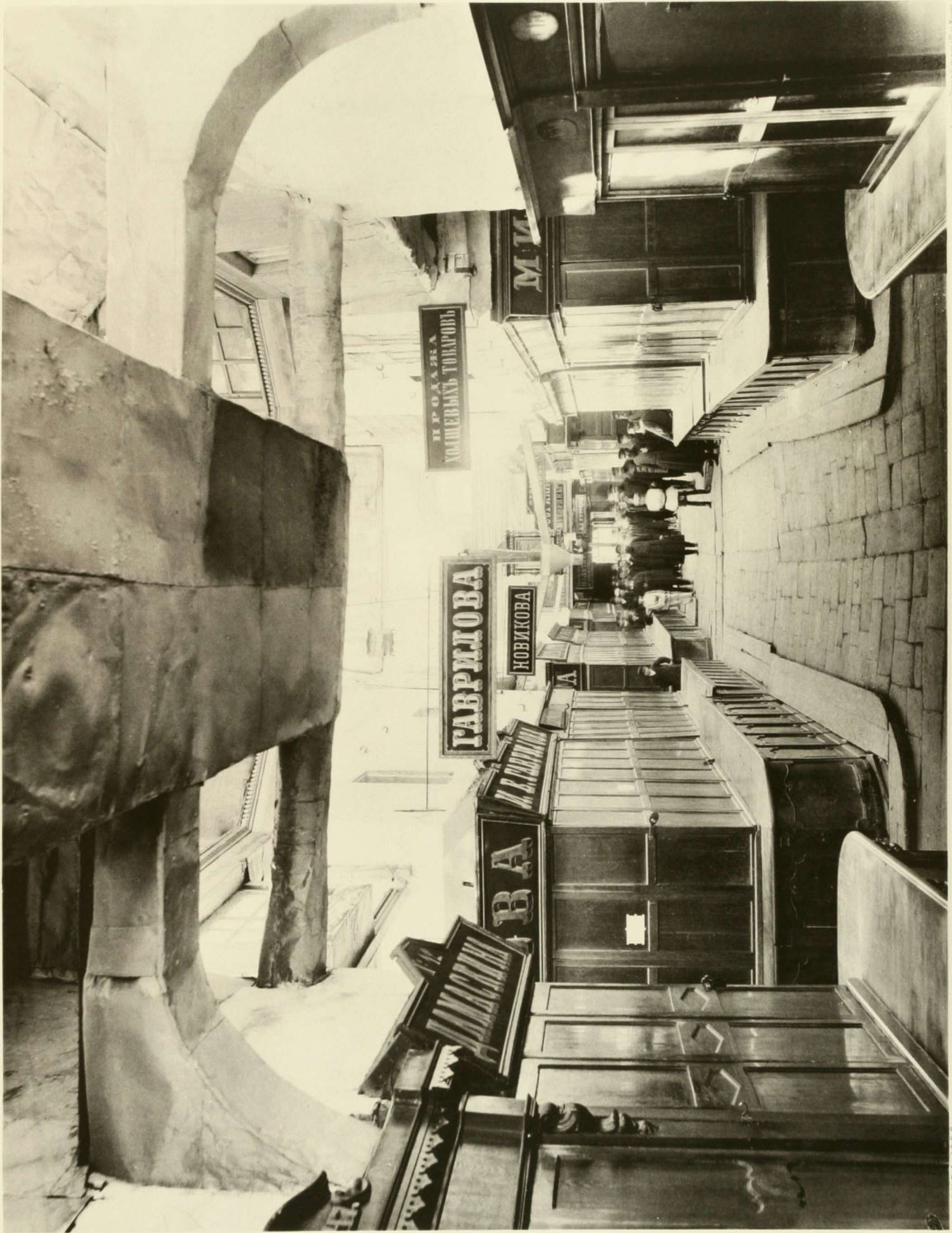

МОСКВА, 1886.

ВЕРХНИЕ ГОРОДСКІЕ РЯДЫ—СРЕДНІЙ ПОПЕРЕЧНЫЙ ПРОХОДЪ (ОТЪ ПАМЯТНИКА МИНИНУ И ПОЖАРСКОМУ).

Архивъ Императорскаго Дома.



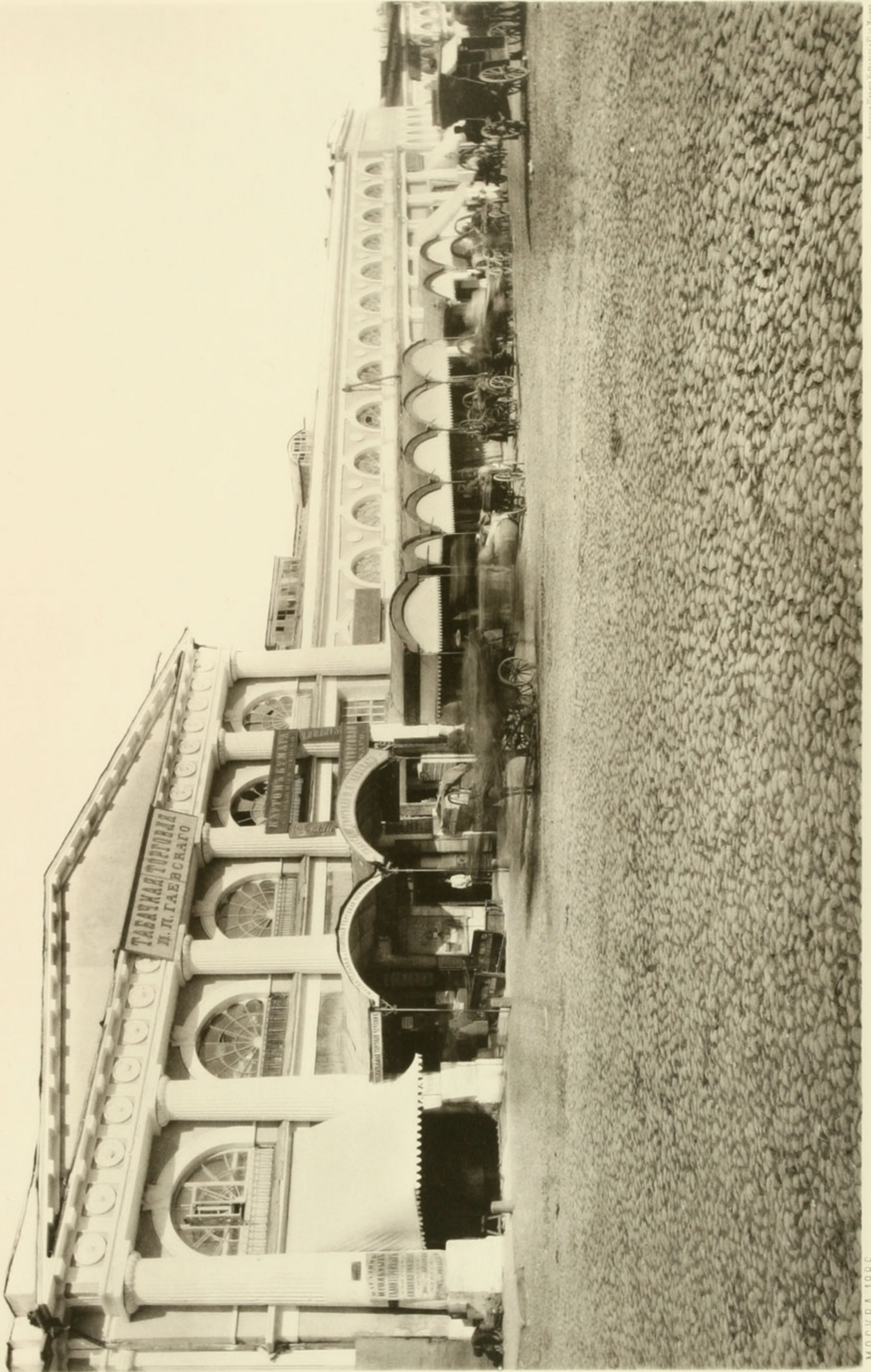

МОСКВА, 1886.

СРЕДНІЕ ГОРОДСКІЕ РЯДЫ—ВИДЪ ОТЪ ЛОБНАГО МѢСТА.

Фотомониторингъ въ Москвѣ





МОСКВА, 1886.

СРЕДНІЕ ГОРОДСКІЕ РЯДЫ (ВИДЪ СЪ МОСКВОРЪЦКОЙ УЛИЦЫ).

Читалинъ Шереметьевъ и Кома.





МОСКВА, 1888.

СРЕДНИЕ ГОРОДСКІЕ РЯДЫ — ВИДЪ ПО ИЛЬИНКЪ ОТЪ КРАСНОЙ ПЛОШАДИ.

Фотом. Шерр. Дорландъ в. Кооз.





МОСКВА, 1886

СРЕДНИЕ ГОРОДСКІЕ РЯДЫ—ВИДЪ ПО ИЛЬИНКЪ СЪ СѢВЕРО-ВОСТОЧНАГО УГЛА.

Фотопортретъ Буржуазности въ Москвѣ.









МОСКВА, 1886.

СРЕДНІЕ ГОРОДСКІЕ РЯДЫ (ВИДЪ ПО ВАРВАРКЪ ОТЪ ЦЕРКВИ ВАРВАРЫ МУЧ.).

Фотокл. Шерр. Вильямс. в. Москва.





МОСКВА, 1886.

СРЕДНІЕ ГОРОДСКІЕ РЯДЫ (ВИДЪ ПО ХРУСТАЛЬНОМУ ПЕРЕУЛКУ СЪ ИЛЬИНКИ).

Фотопортретъ И. И. Иванова.





МОСКВА, 1886.

СРЕДНІЕ ГОРОДСКІЕ РЯДЫ - ВИДЪ ПО ХРУСТАЛЬНОМУ ПЕРЕУЛКУ СЪ ВАРВАРКИ.

Фототипъ Шеррера и Ко. въ Москвѣ.









МОСКВА, 1886.

СРЕДНИЕ ГОРОДСКІЕ РЯДЫ—НИЖНИЙ ОВОЩНЫЙ РЯДЪ.

Фотом. Буржуазнаго в. Моск.



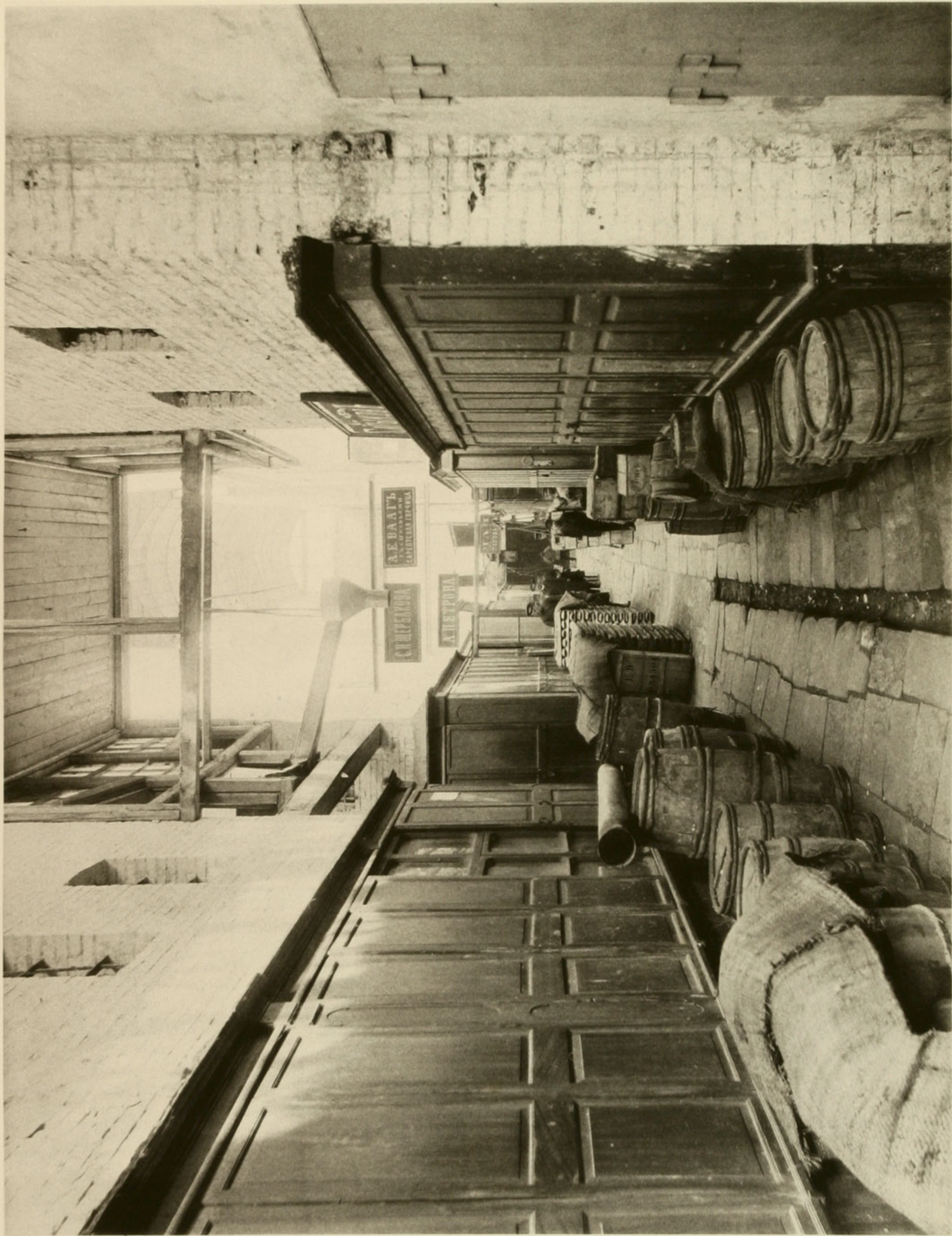

МОСКВА, 1886

СРЕДНІЕ ГОРОДСКІЕ РЯДЫ — ПОПЕРЕЧНЫЙ ПРОХОДЪ ОТЪ ЛОБНАГО МЪСТА.

Фотомон. Буржуа. Восточн. Р. в. М. 1886